

01 Estado Civil

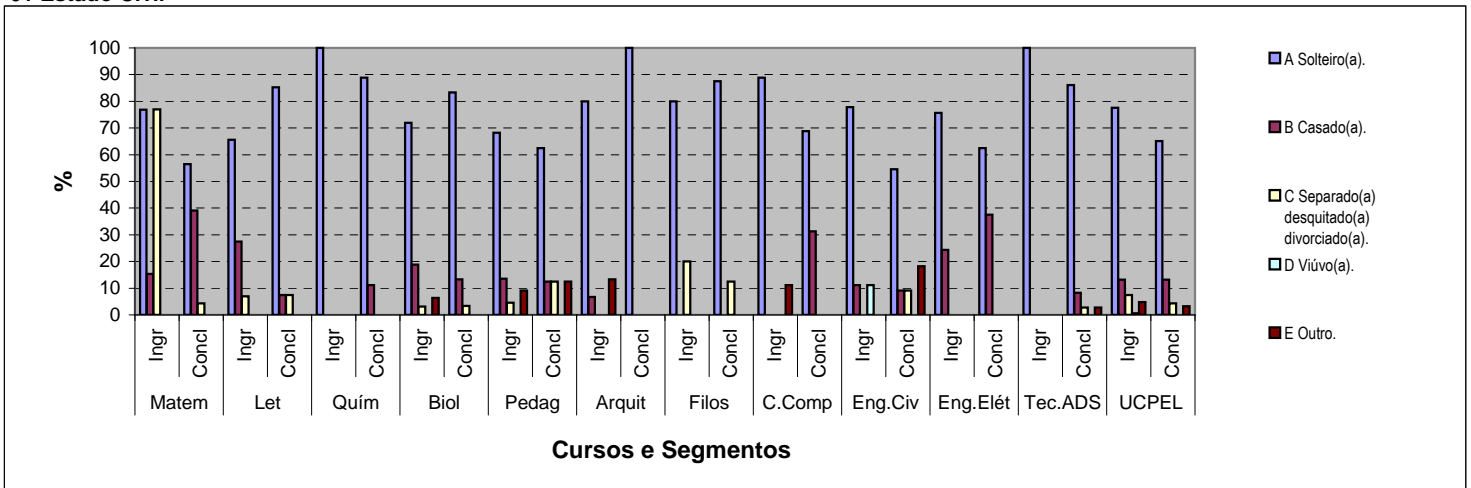

02 Quantos irmãos você tem?

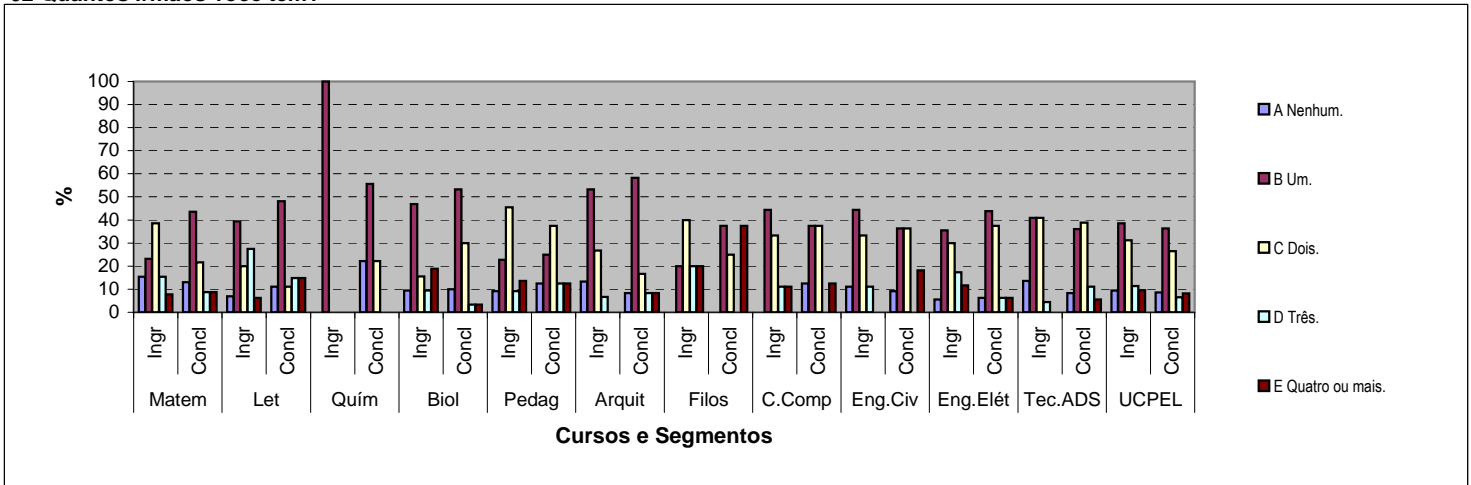

03 Quantos filhos você tem?

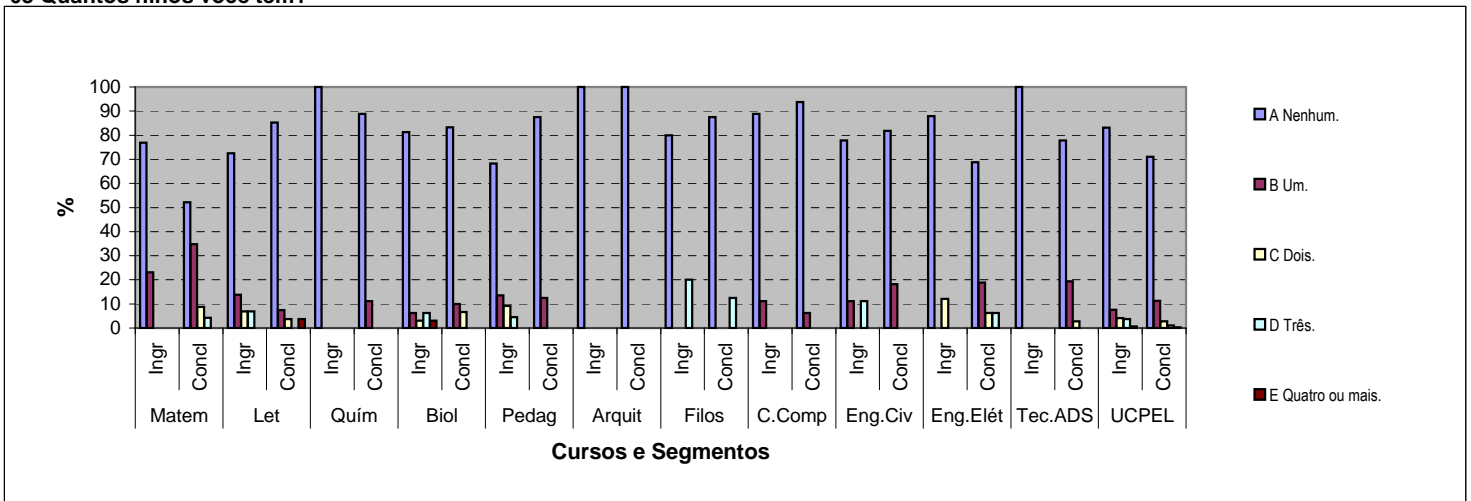

04 Como você se considera?

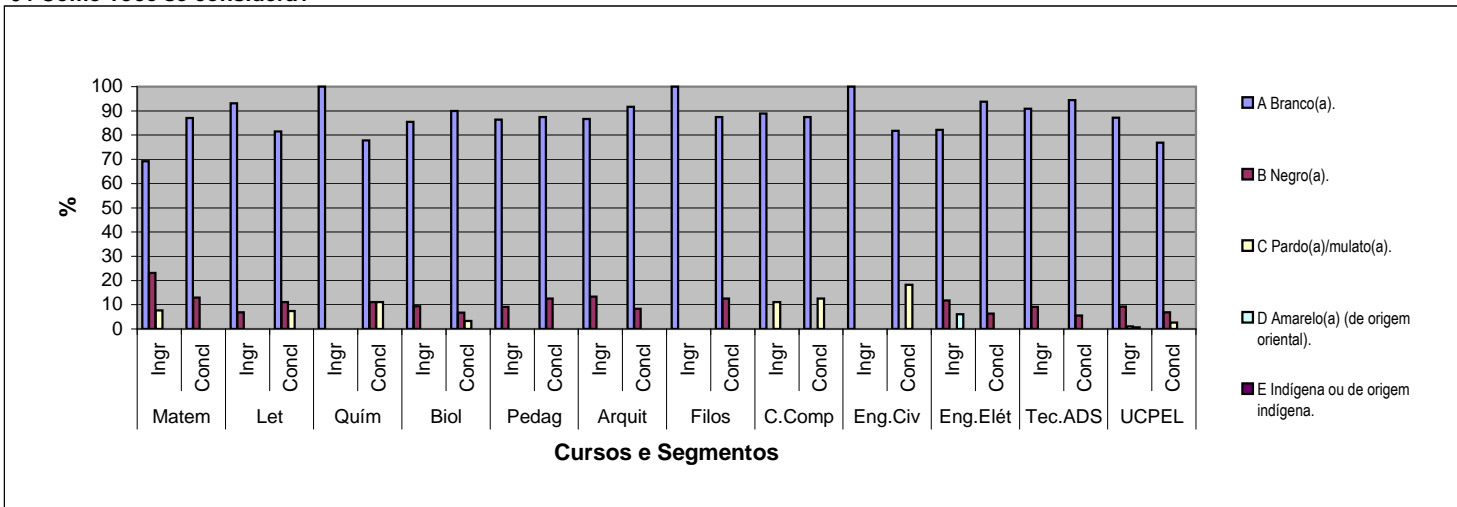

05 Com quem você mora atualmente?

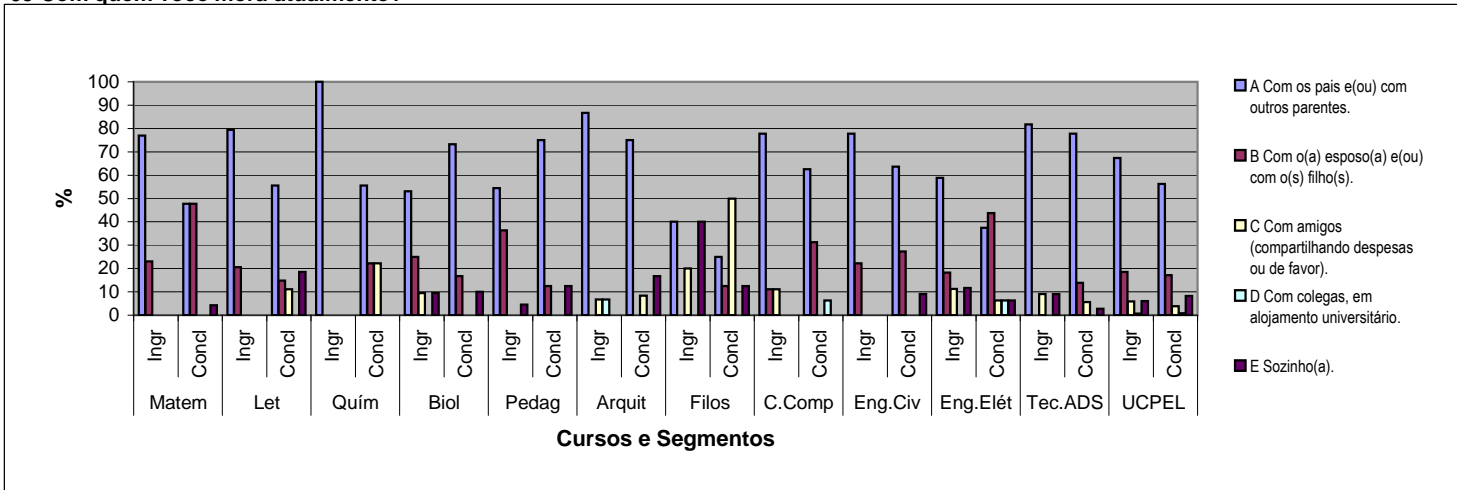

06 Qual a faixa de renda mensal da sua família?

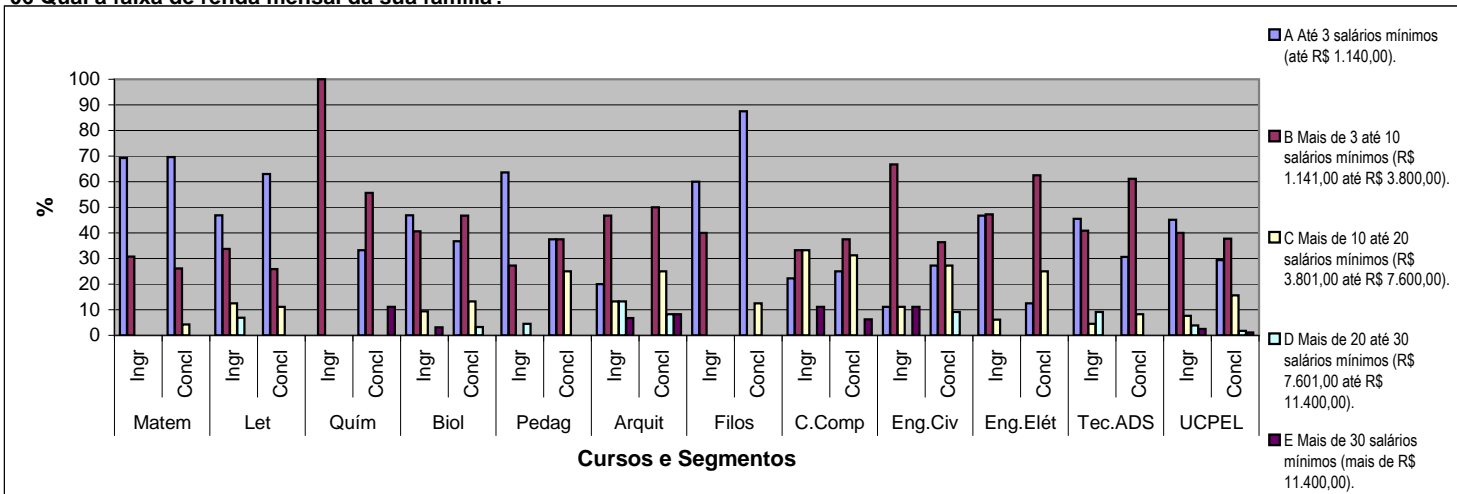

07 Quantos membros de sua família moram com você?

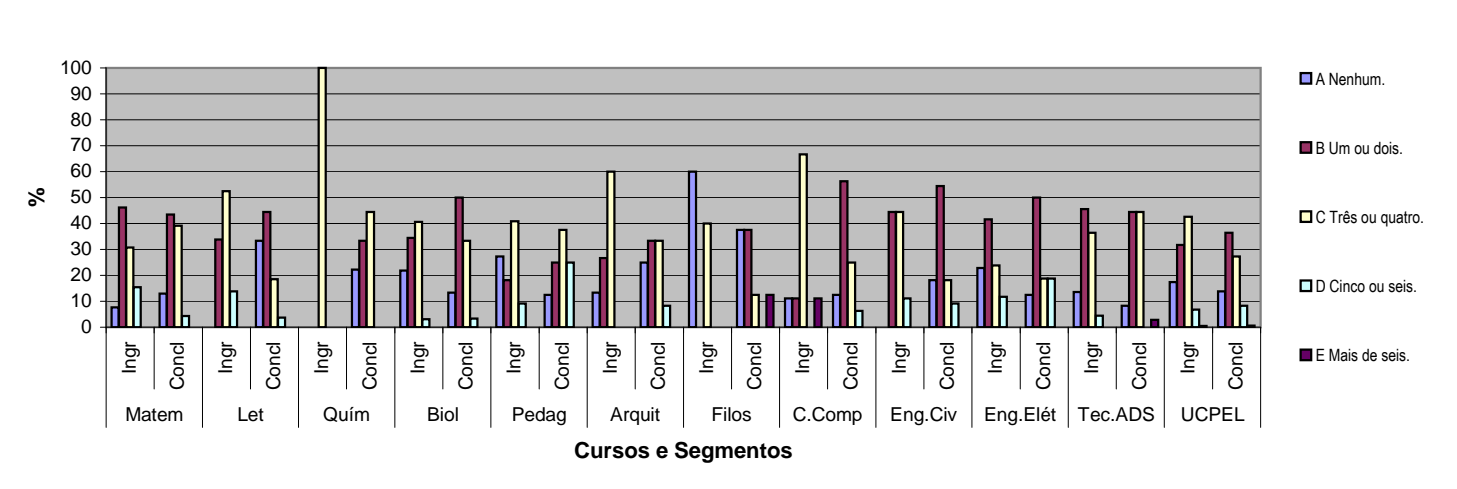

08 Assinale a situação abaixo que melhor descreve seu caso.

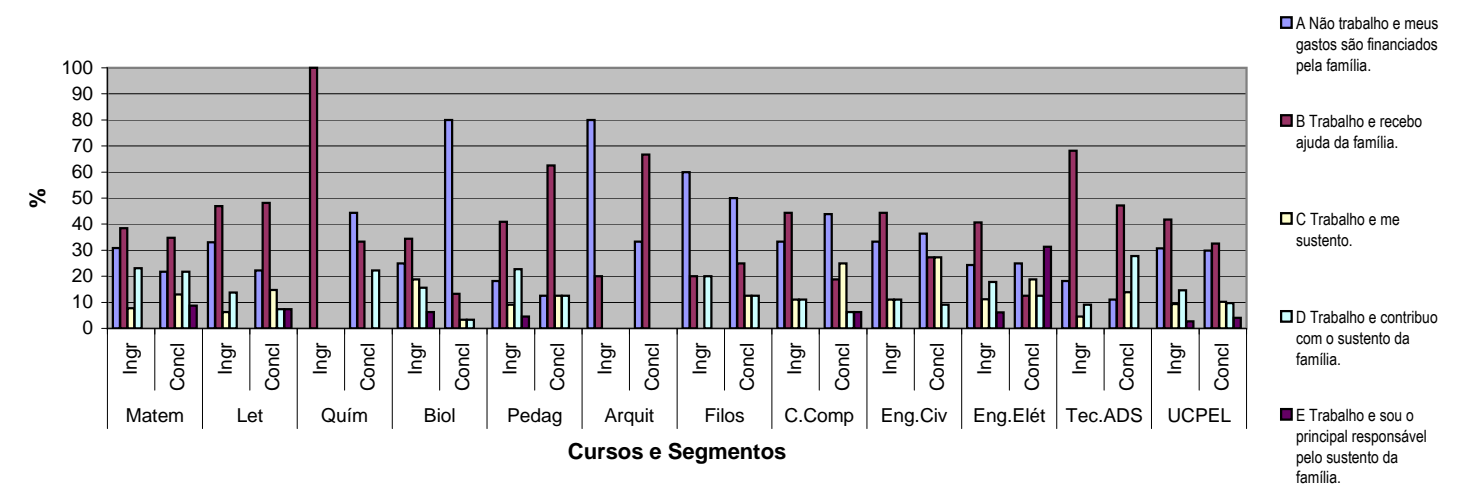

09 Se você trabalha ou já trabalhou, qual é (ou foi) a carga horária aproximada de sua atividade remunerada? (Não contar estágio e bolsas de pesquisa.)

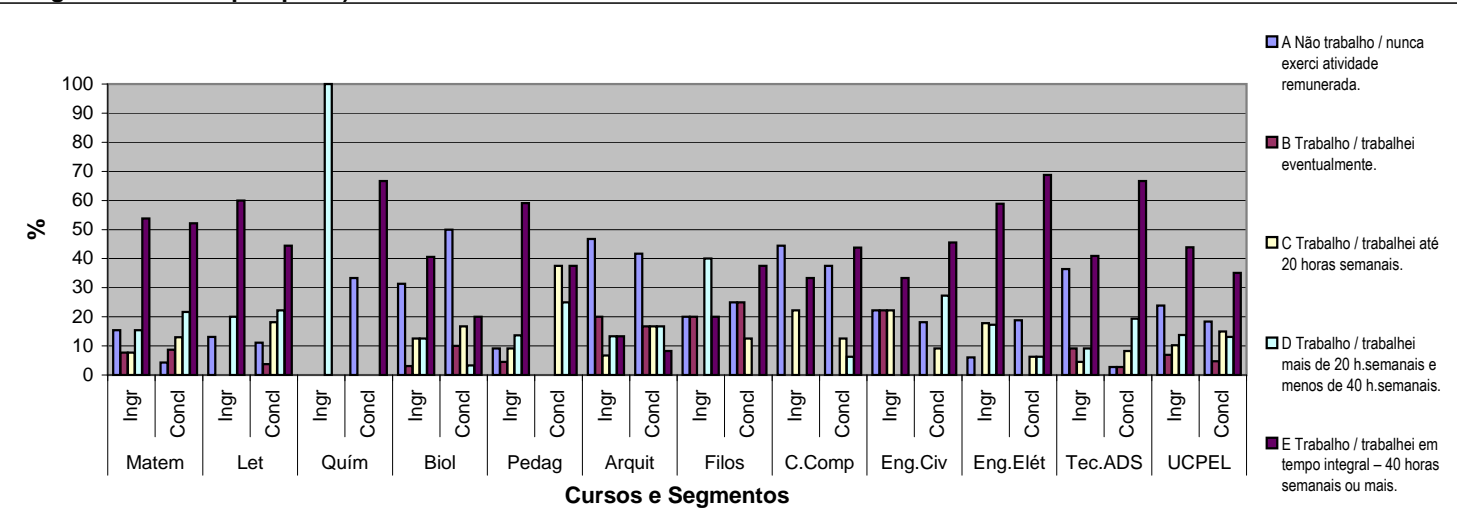

10 Que tipo de bolsa de estudo ou financiamento você recebe ou recebeu para auxiliar a sua formação universitária e/ou custear despesas do curso?

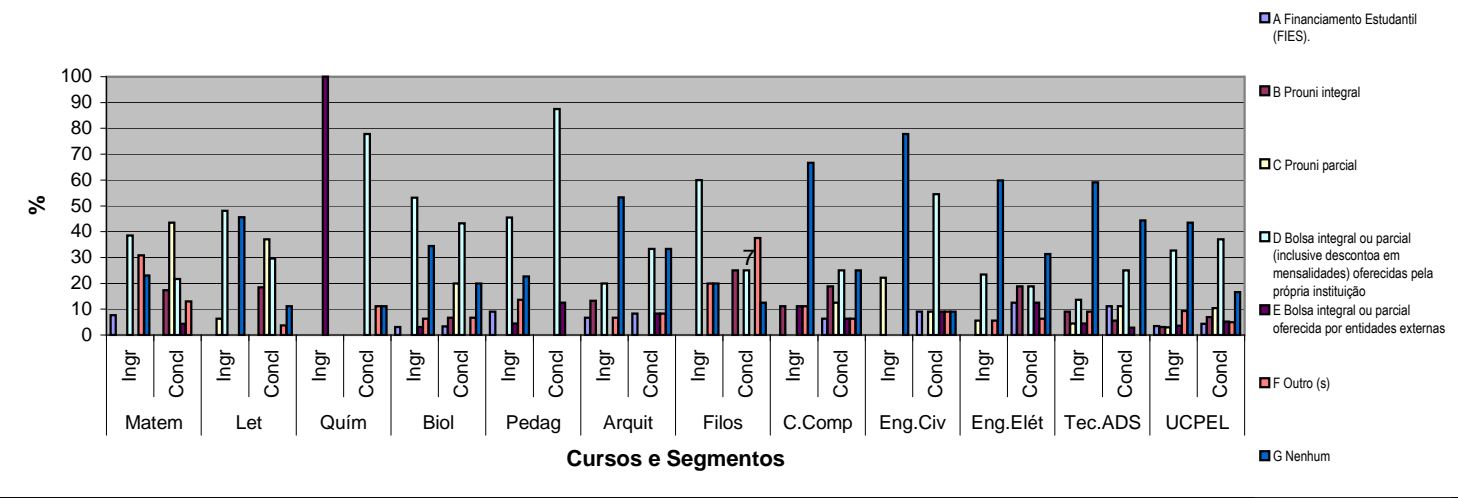

11 Seu ingresso no curso de graduação se deu por meio de políticas de ação afirmativa da instituição?

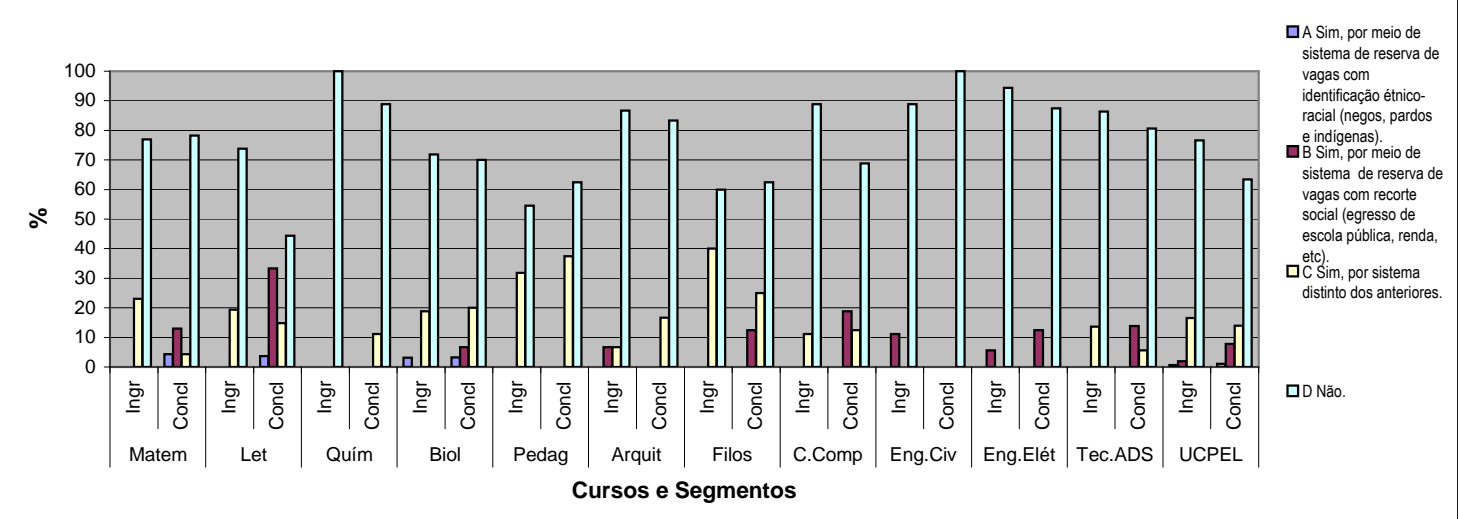

12 Qual o grau de escolaridade do seu pai?

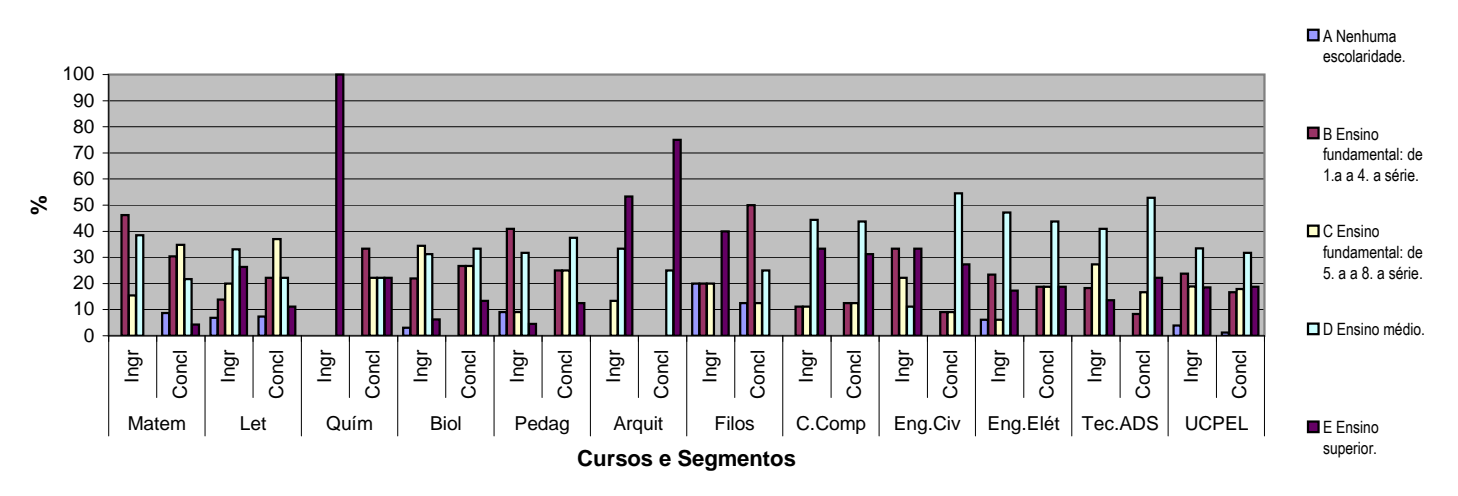

13 Qual o grau de escolaridade de sua mãe?

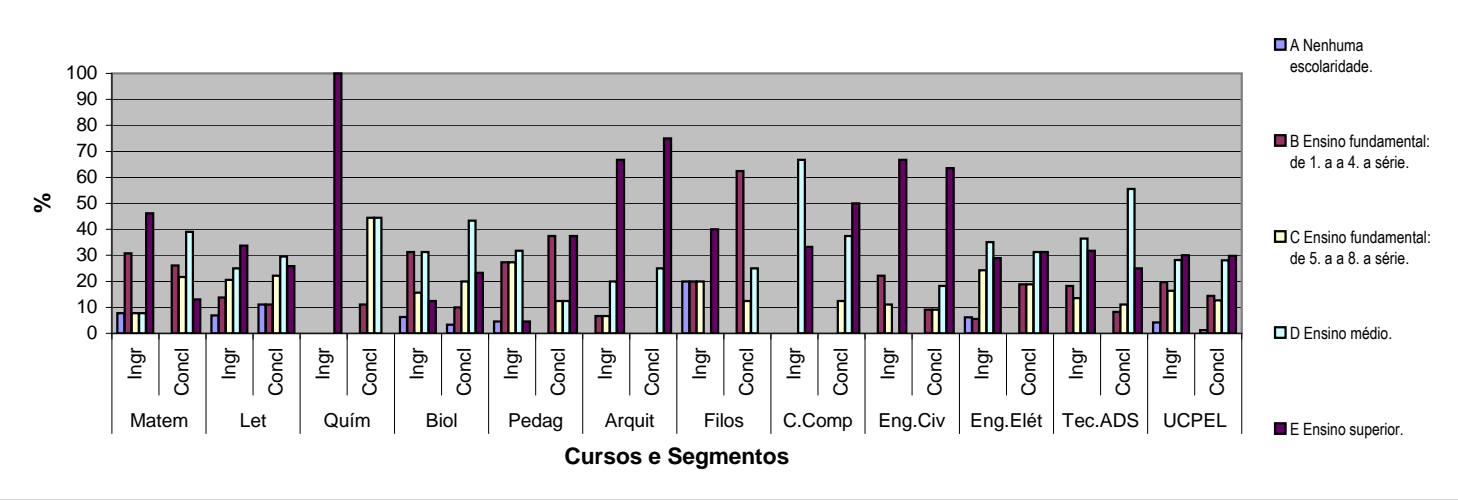

14 Em que tipo de escola você cursou o ensino médio?

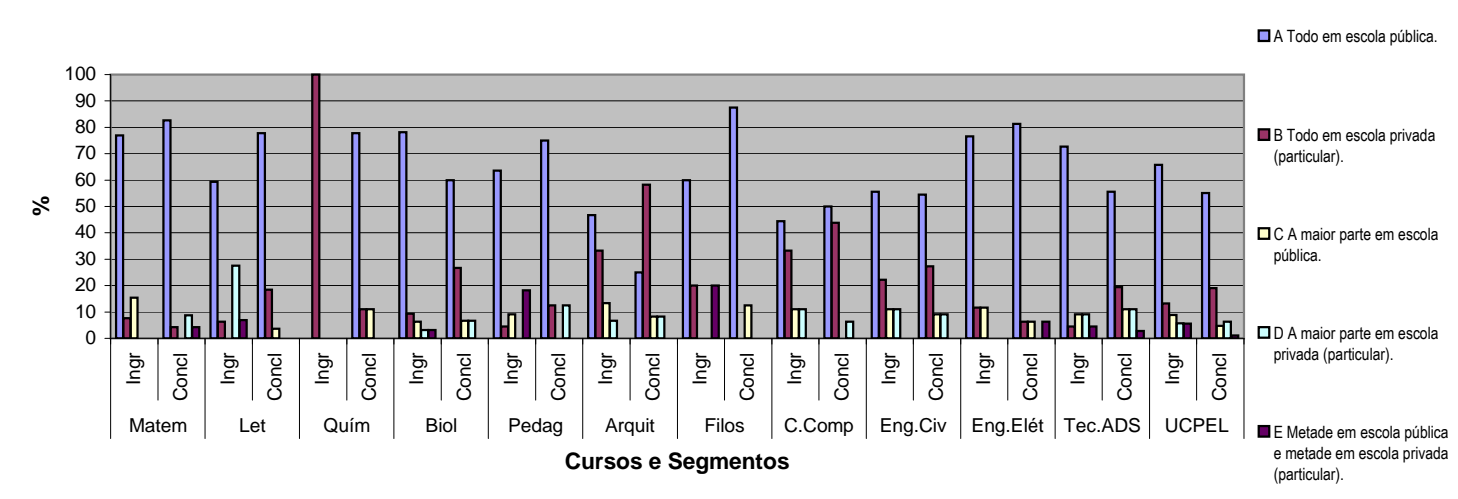

15 Que tipo de curso de ensino médio você concluiu?

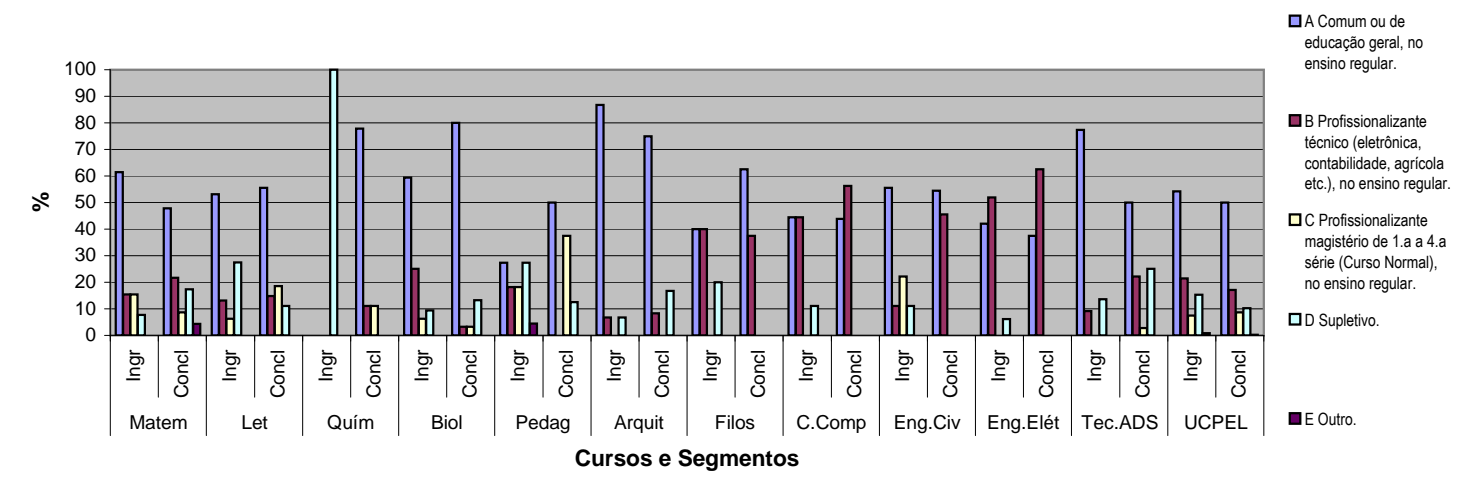

16 Como é seu conhecimento de língua inglesa?

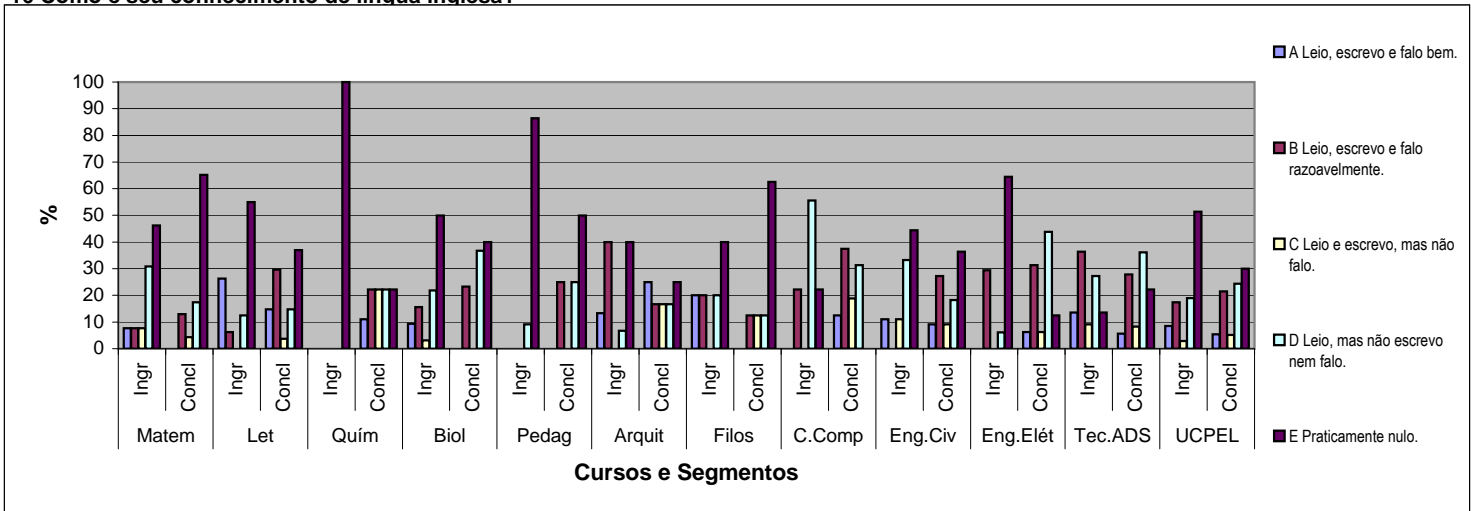

17 Como é seu conhecimento de língua espanhola?

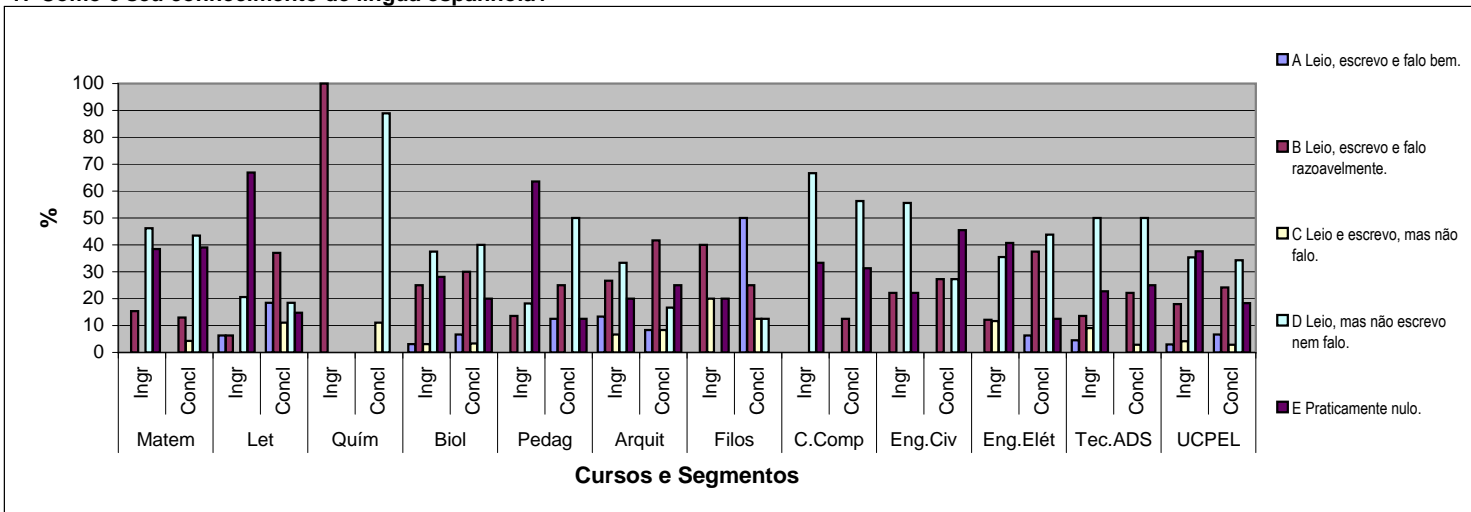

18 Excetuando-se os livros escolares, quantos livros você leu neste ano?

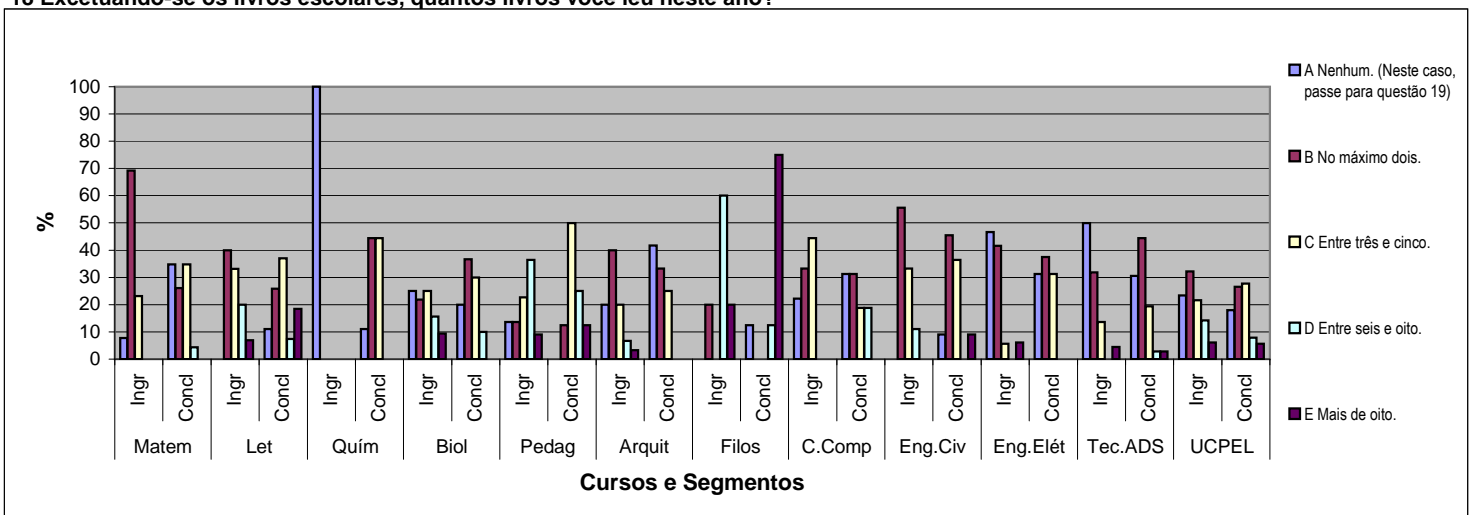

19 Quais os tipos de livros que você mais lê?

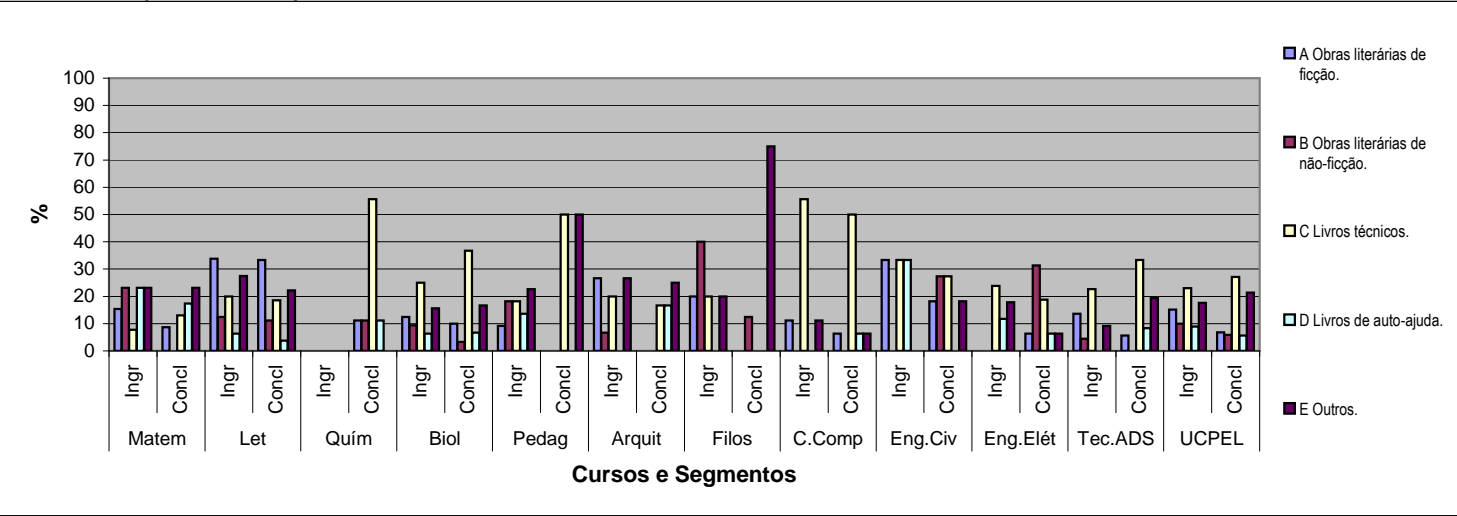

20 Com que frequência você lê jornal?

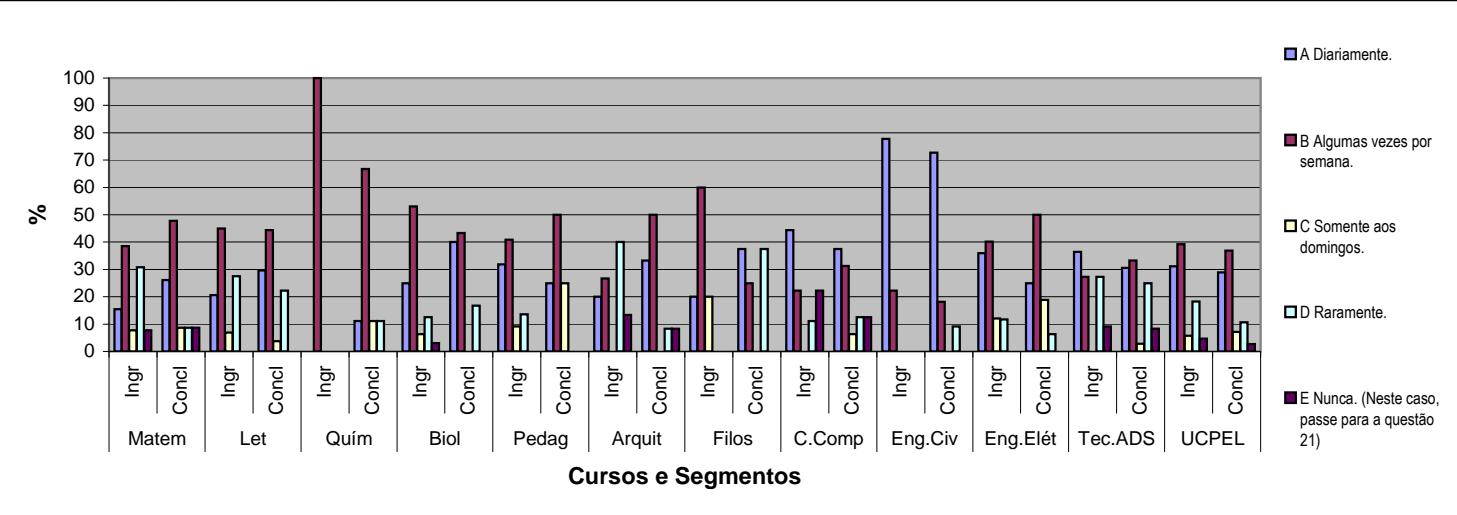

21 Quais os assuntos dos jornais que você mais lê?

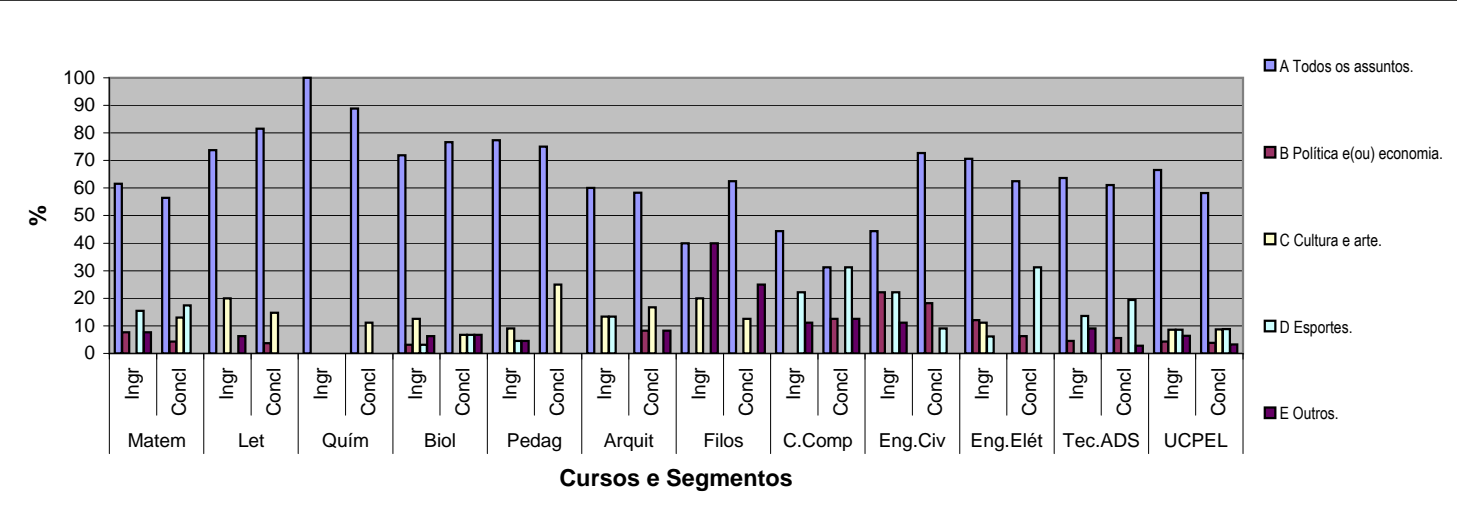

22 Que meio você mais utiliza para se manter atualizado acerca dos acontecimentos do mundo contemporâneo?

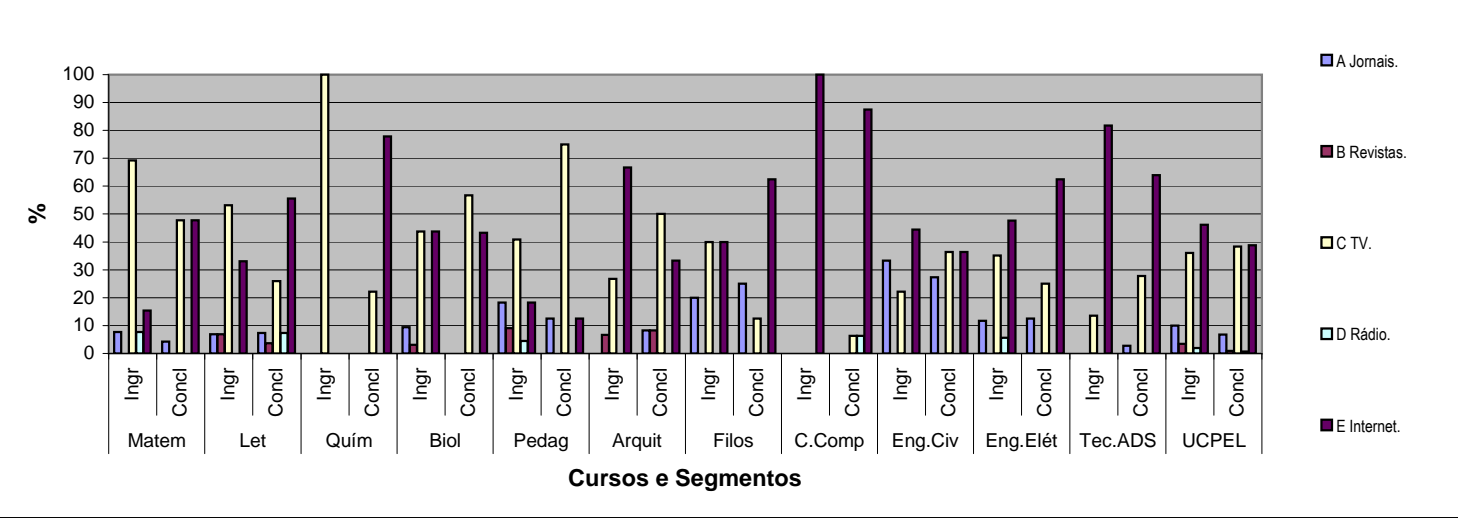

23 Com que frequência você utiliza a biblioteca de sua instituição?

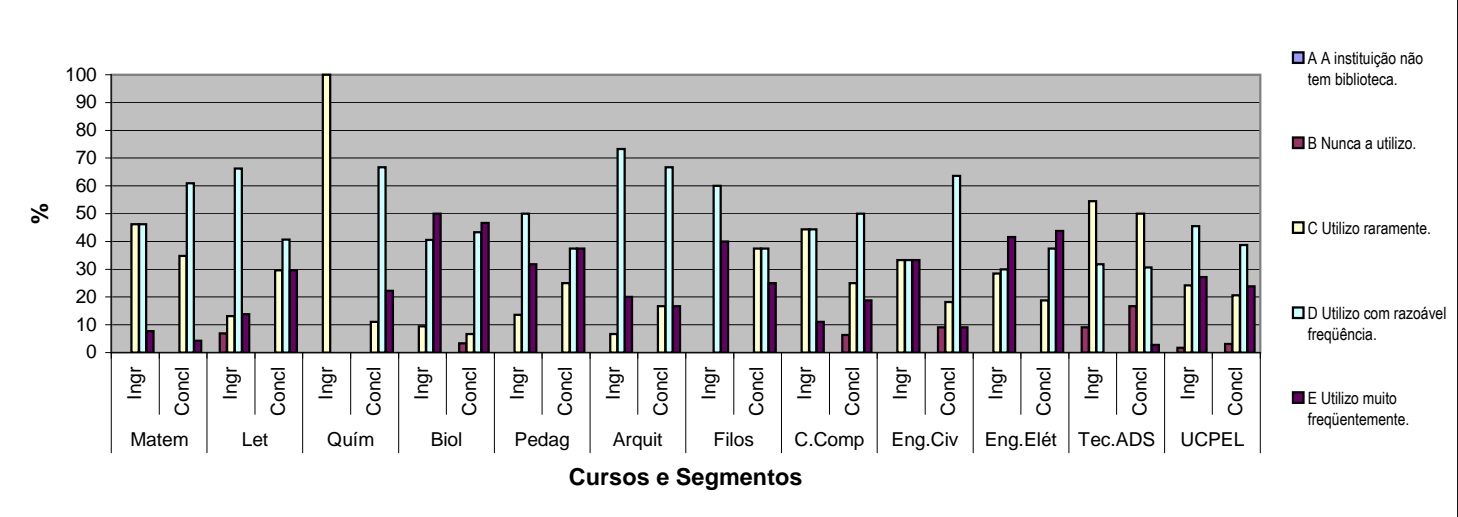

24 Que fonte(s) você mais utiliza ao realizar as atividades de pesquisa para as disciplinas do curso?

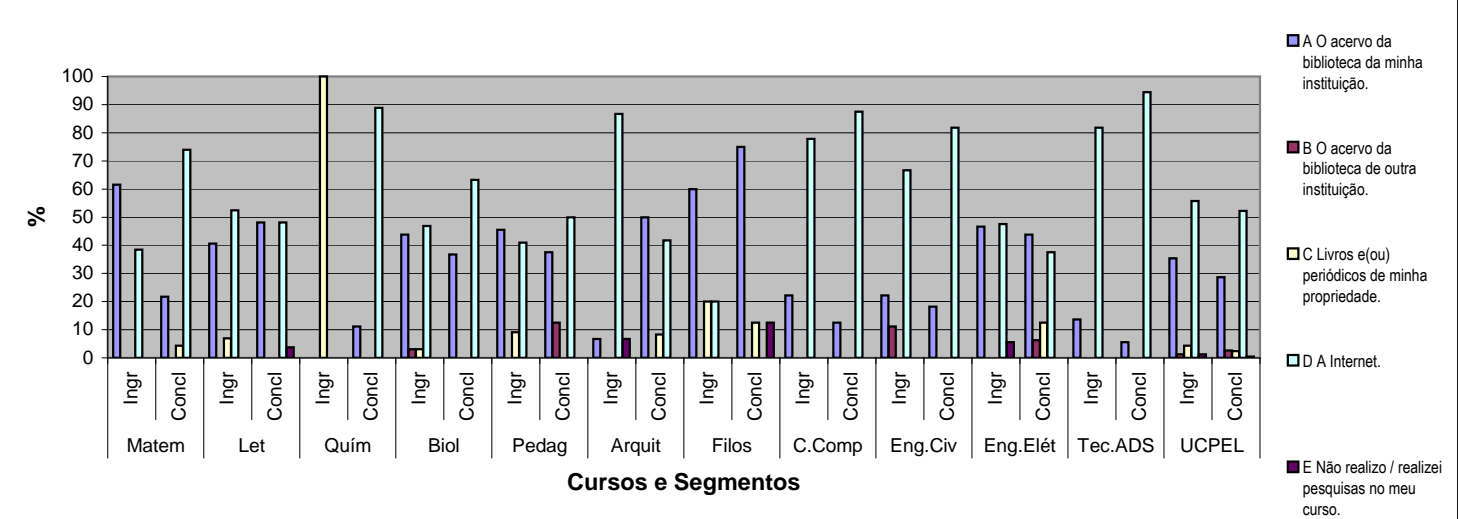



25 Quantas horas por semana, aproximadamente, você dedica / dedicou aos estudos, excetuando as horas de aula?

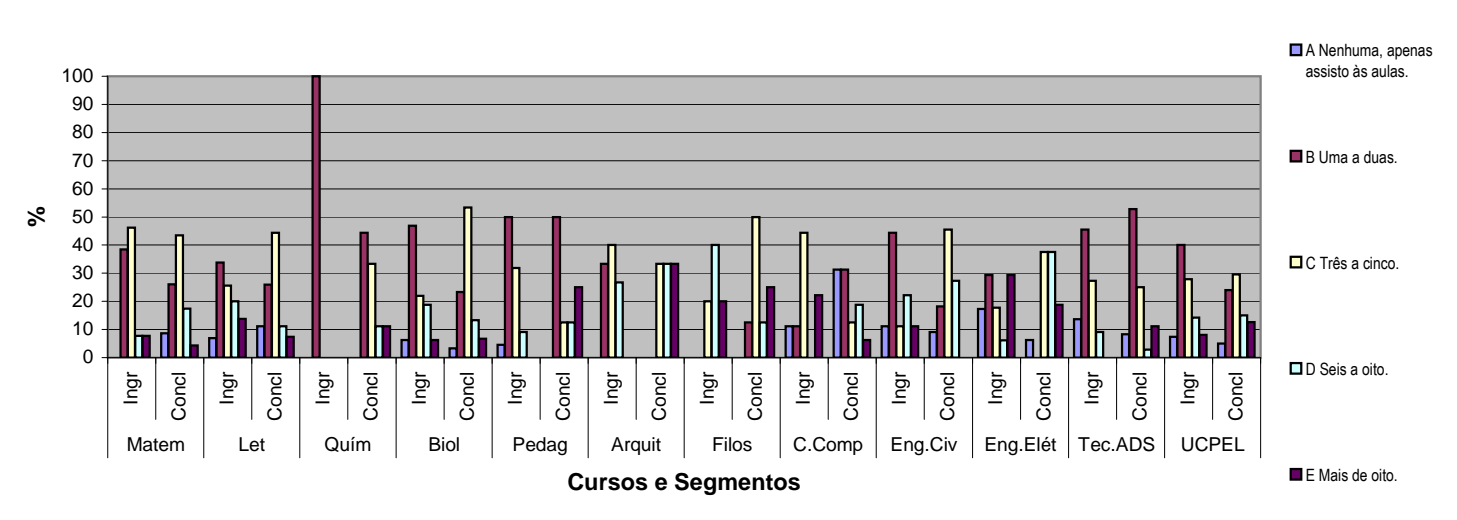

26 Que tipo de atividade acadêmica você desenvolve / desenvolveu, predominantemente, durante o curso, além daquelas obrigatórias?

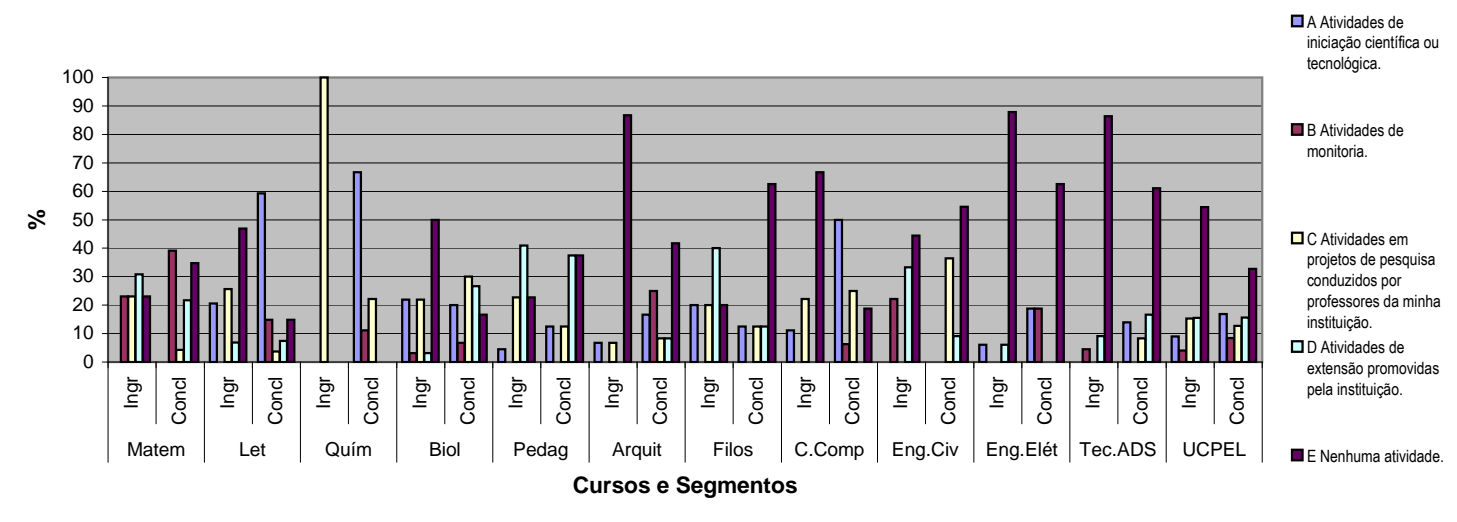

27 Você está / esteve envolvido(a) em algum projeto de pesquisa (iniciação científica)?

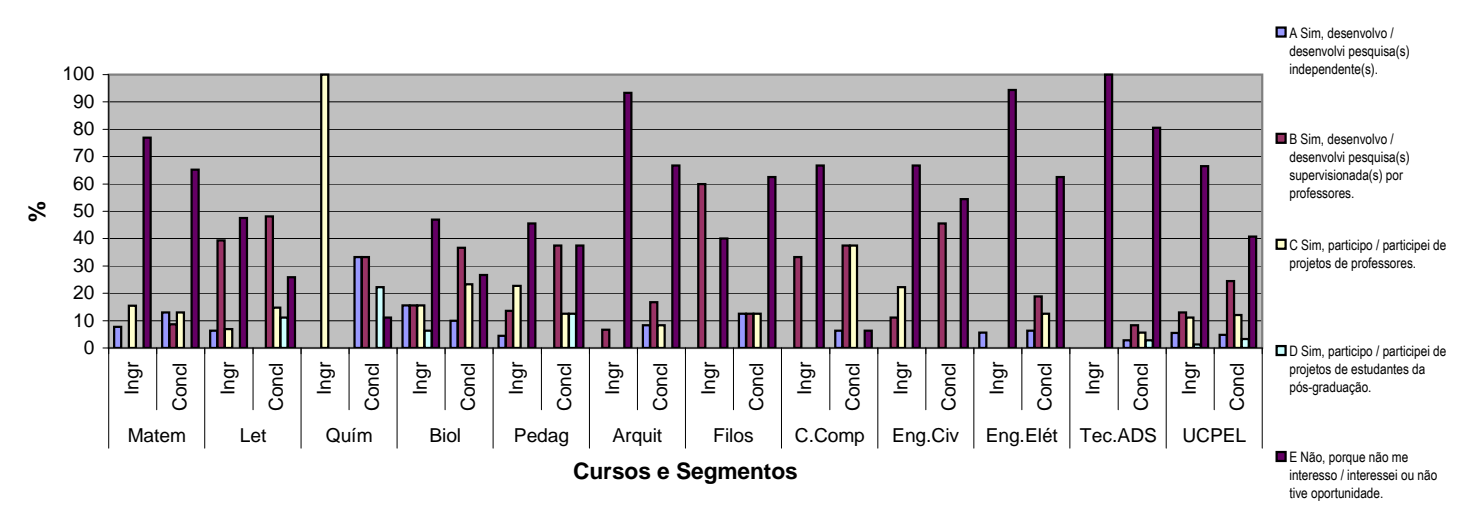

28 Que entidade promoveu a maior parte dos eventos (congressos, jornadas, seminários etc.) de que você participa / participou?

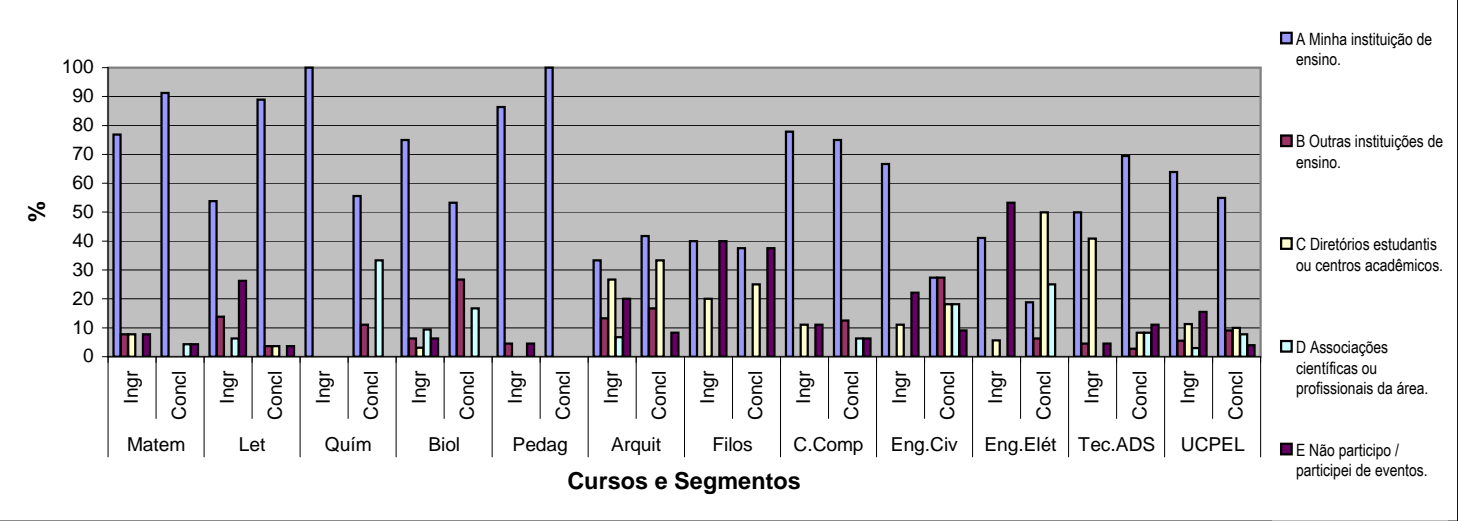

29 De que atividade(s) extracurricular(es) oferecida(s) pela sua instituição você mais participa ou participou?

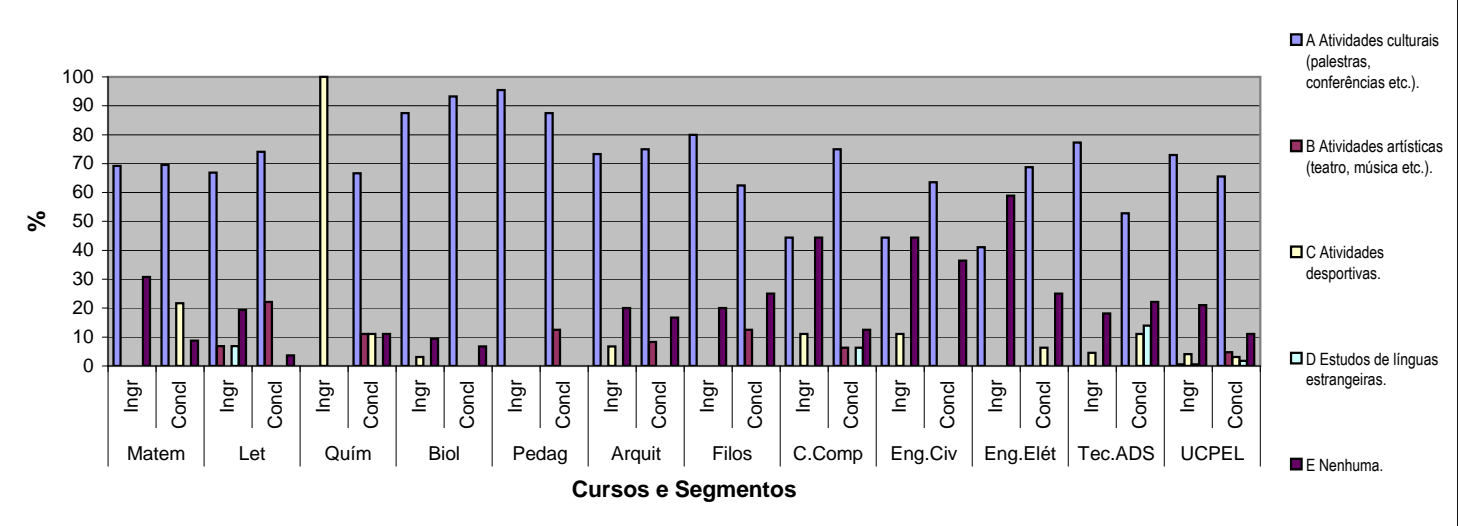

30 Entre as atividades artístico-culturais listadas abaixo, qual constitui sua preferência para o lazer?

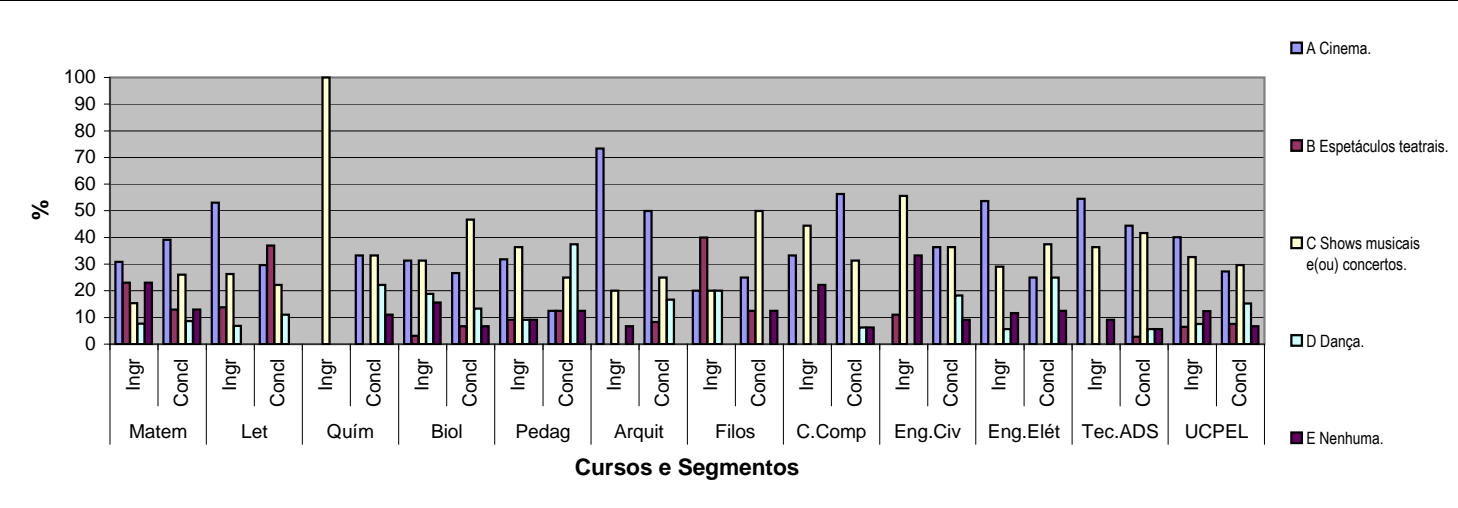

COMO VOCÊ LIDA COM O MICROCOMPUTADOR?

31 Com que frequência você utiliza microcomputador?

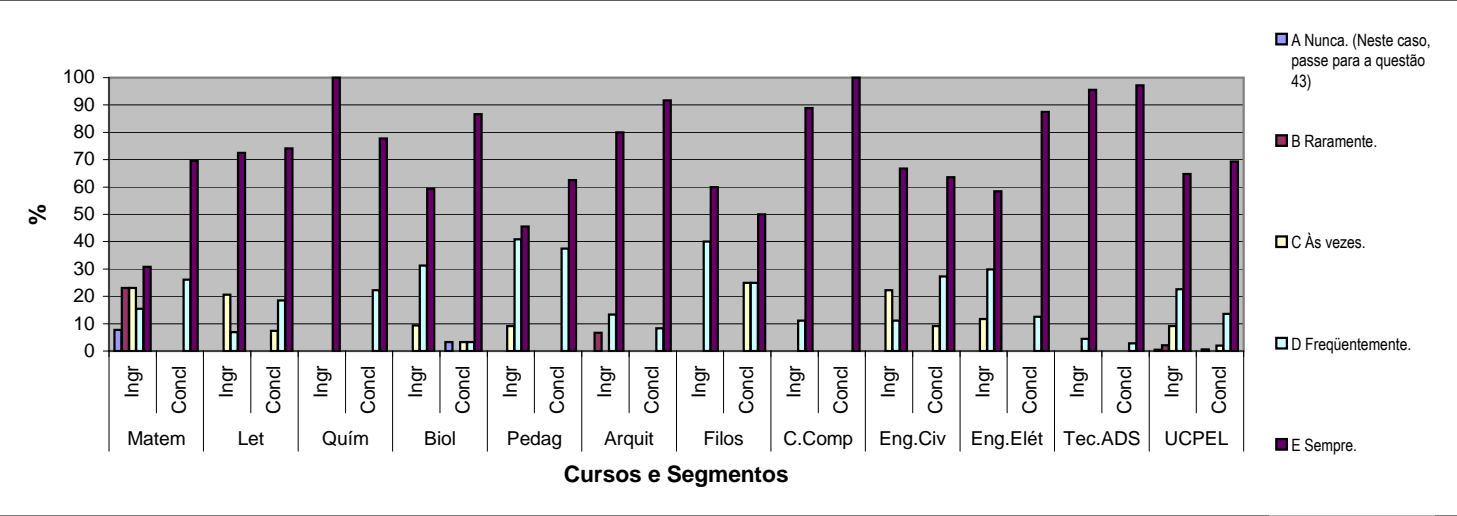

32 Você tem acesso à Internet?

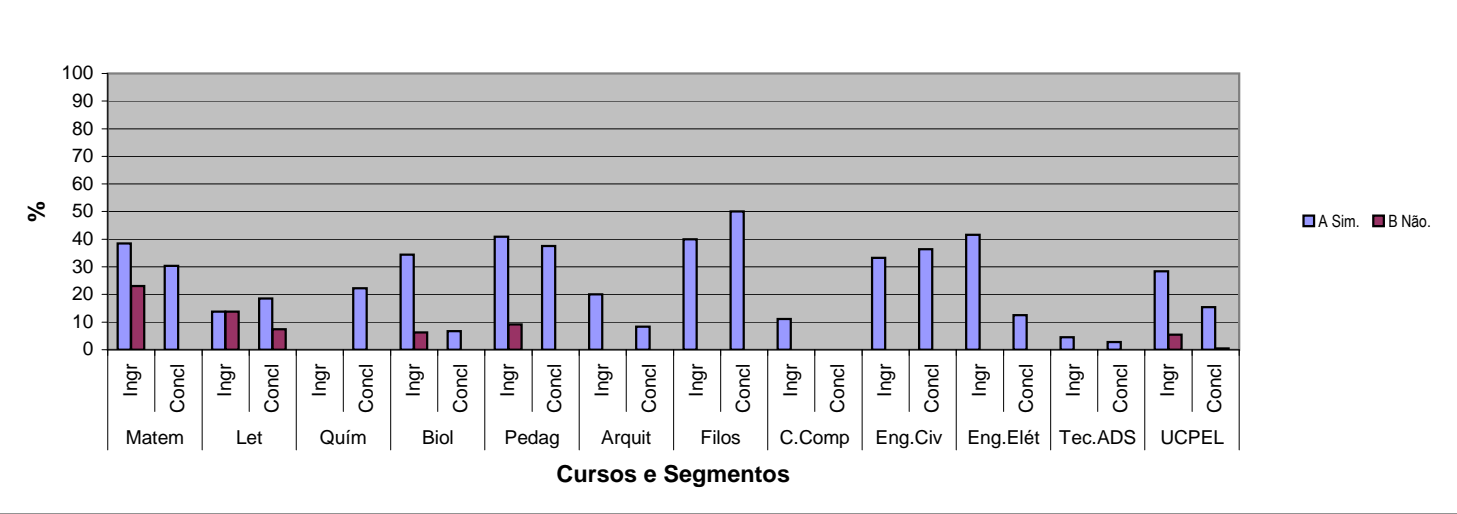

Nas questões de 33 a 35, indique onde você utiliza microcomputador.

33 Em casa?

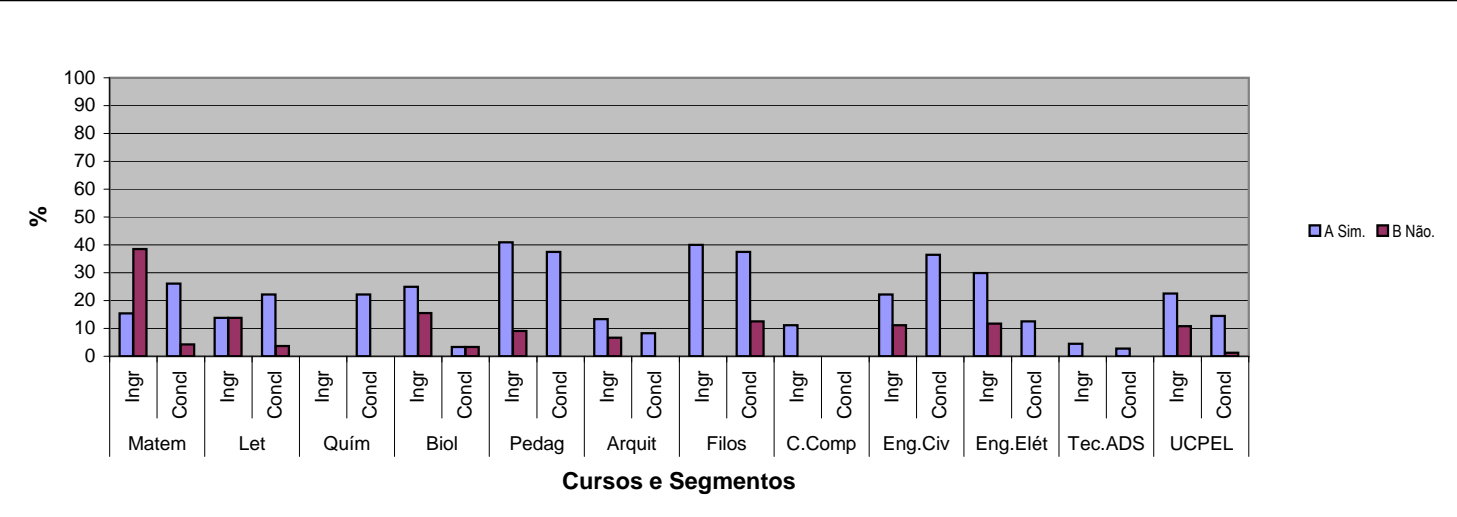

34 No trabalho?

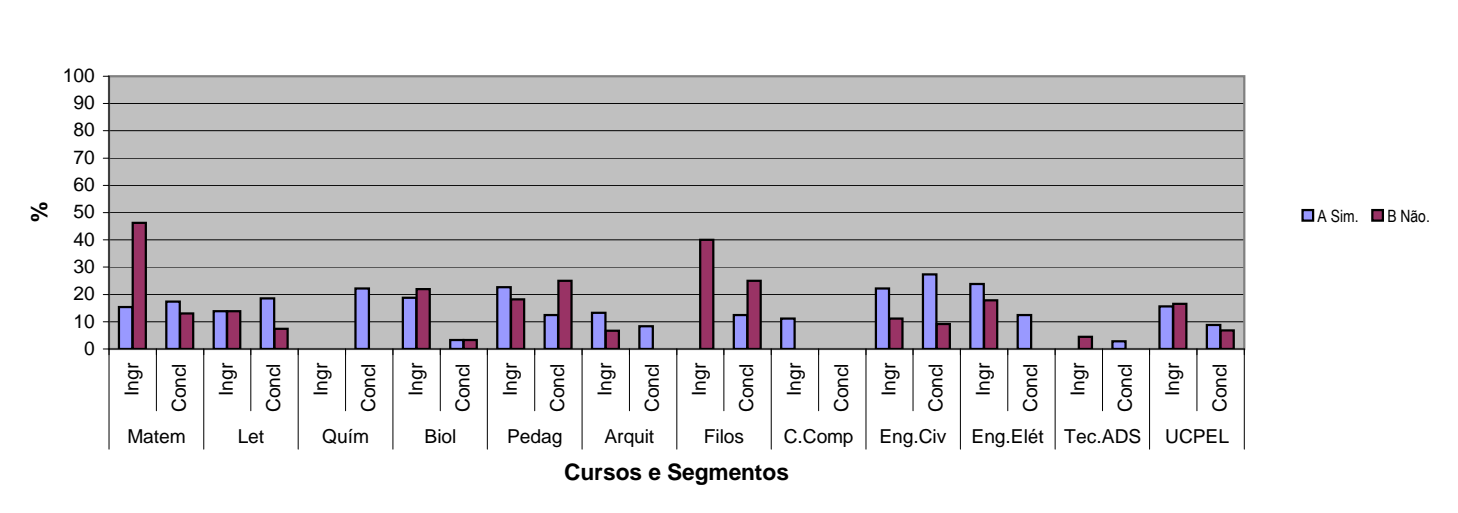

35 Na instituição de ensino do seu curso?

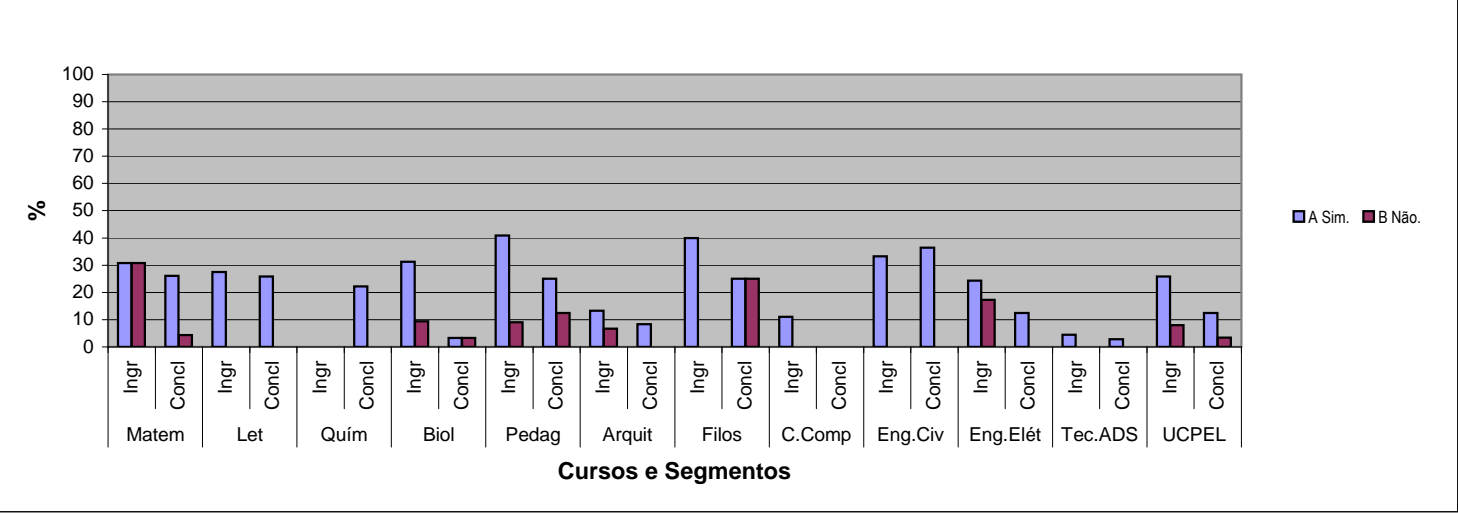

36 Em outros locais não mencionados?

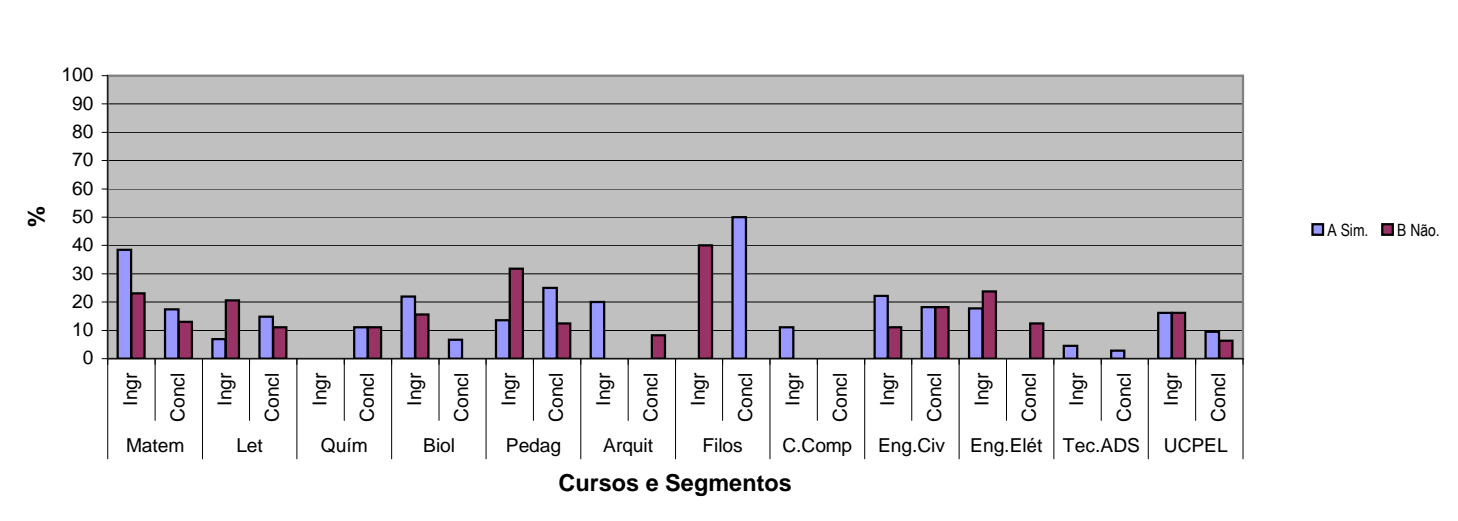

Nas questões de 37 a 42, indique para que finalidade você utiliza o microcomputador.

37 Para entretenimento?

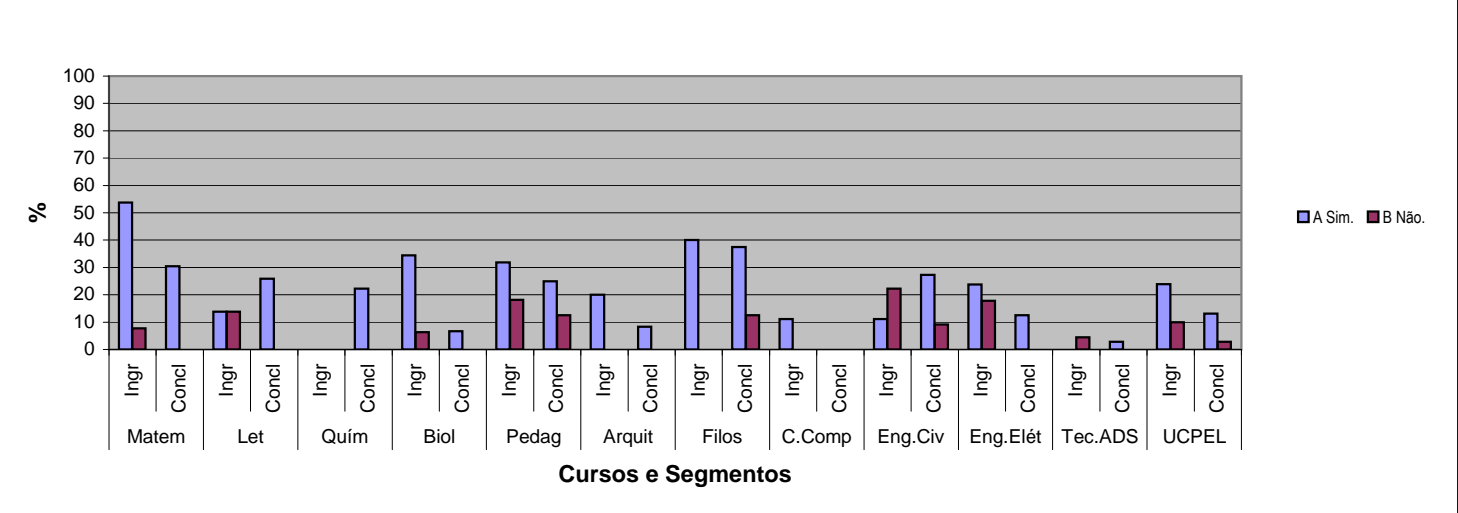

38 Para trabalhos escolares?

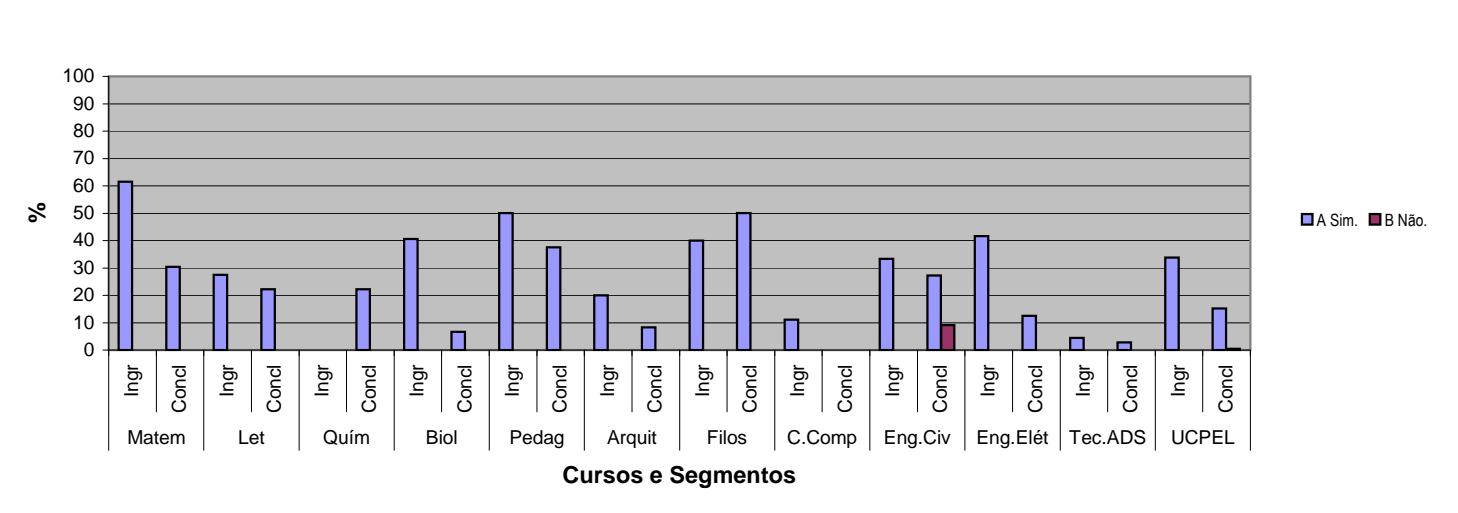

39 Para trabalhos profissionais?

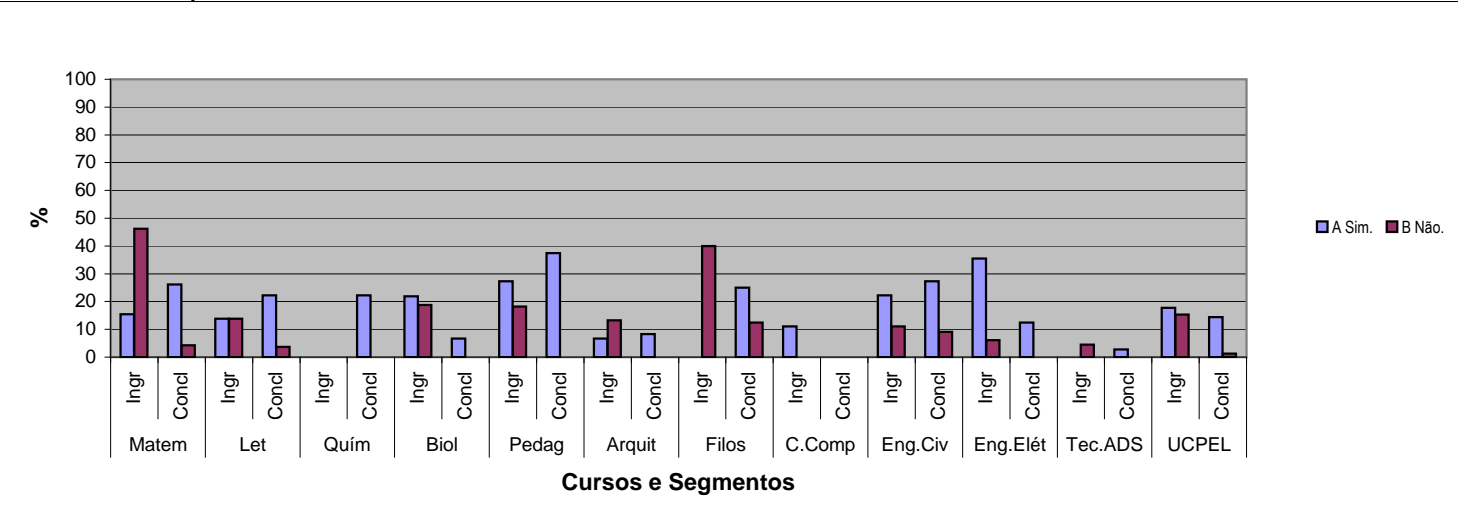

40 Para comunicação via e-mail?

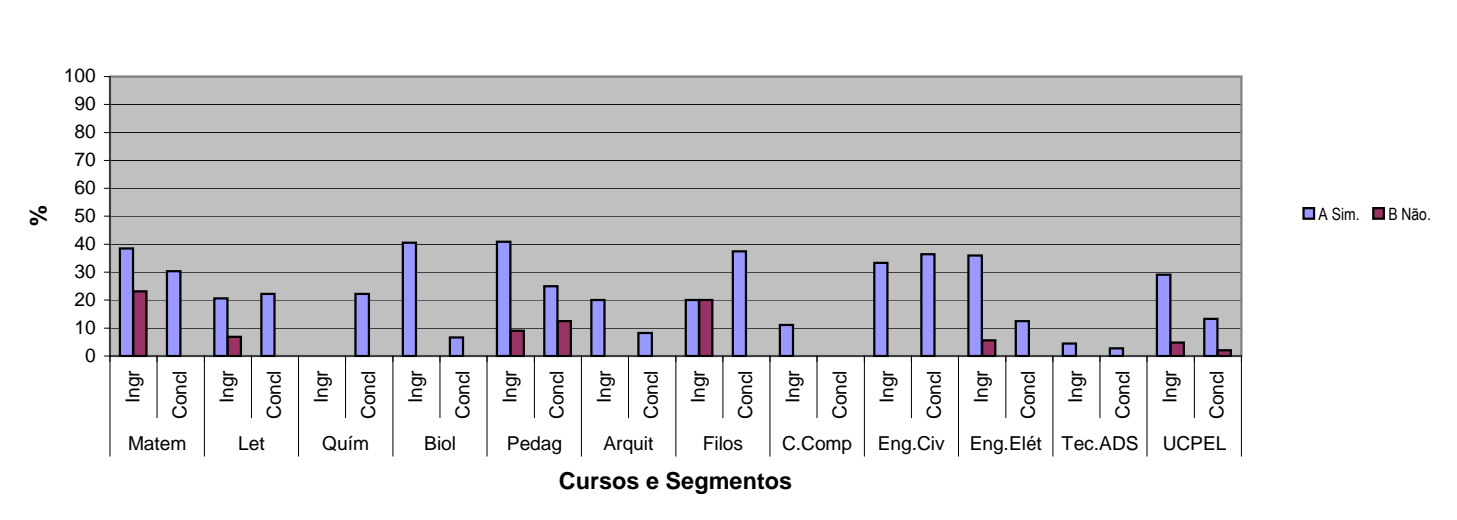

41 Para operações bancárias?

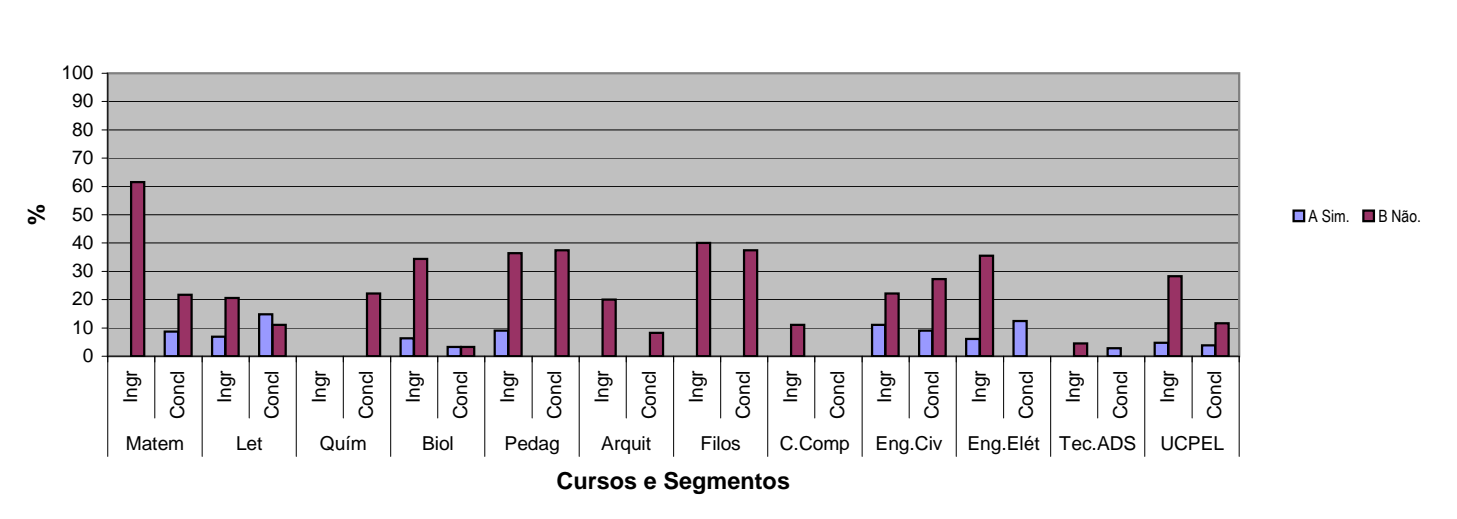

42 Para compras eletrônicas?

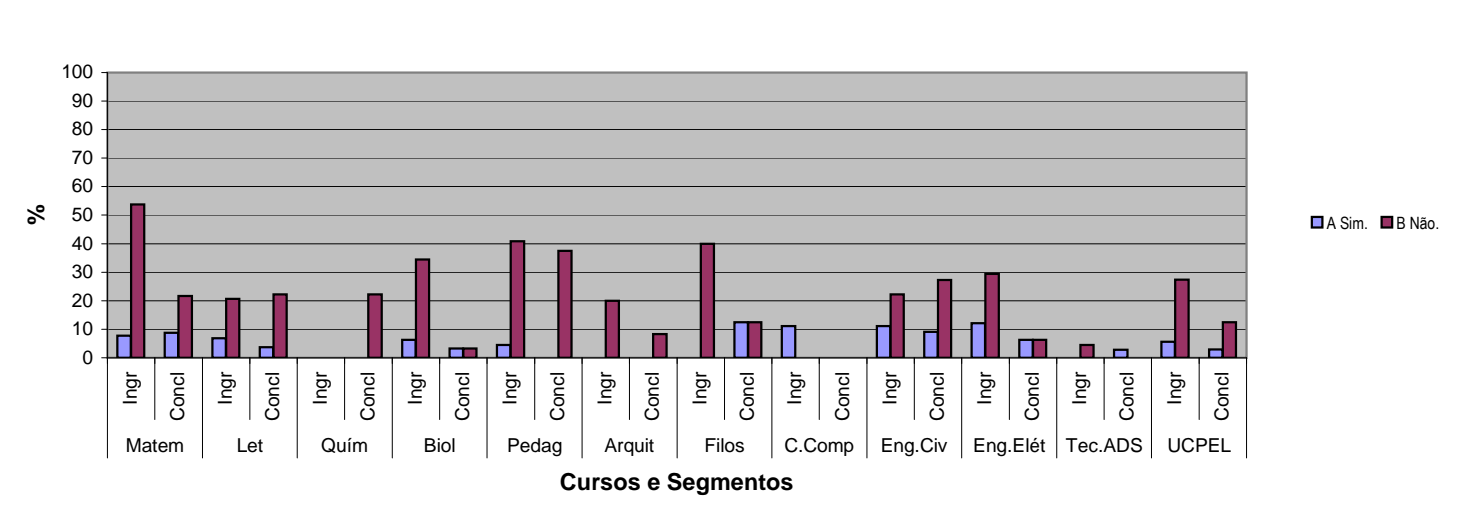

43 Como você classifica o seu conhecimento de informática?

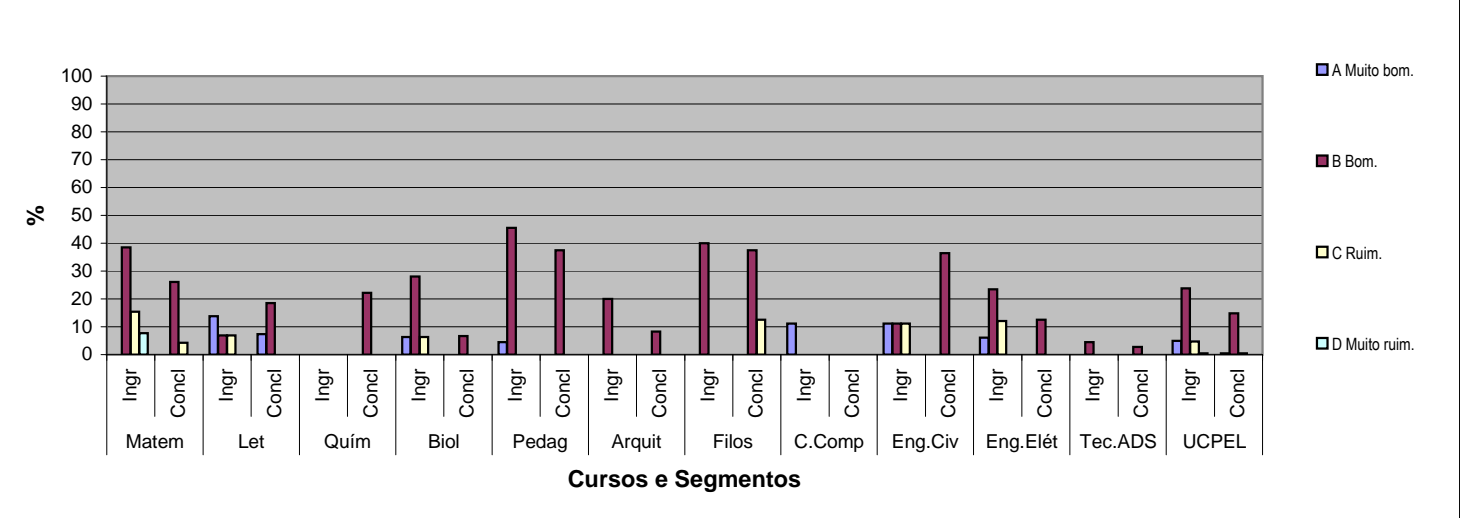

COMO VOCÊ ANALISA AS CONDIÇÕES DA INSTITUIÇÃO ONDE CURSA OU ESTÁ CONCLUINDO A GRADUAÇÃO?

44 Considerando-se apenas as aulas teóricas, qual o número aproximado de estudantes por turma?

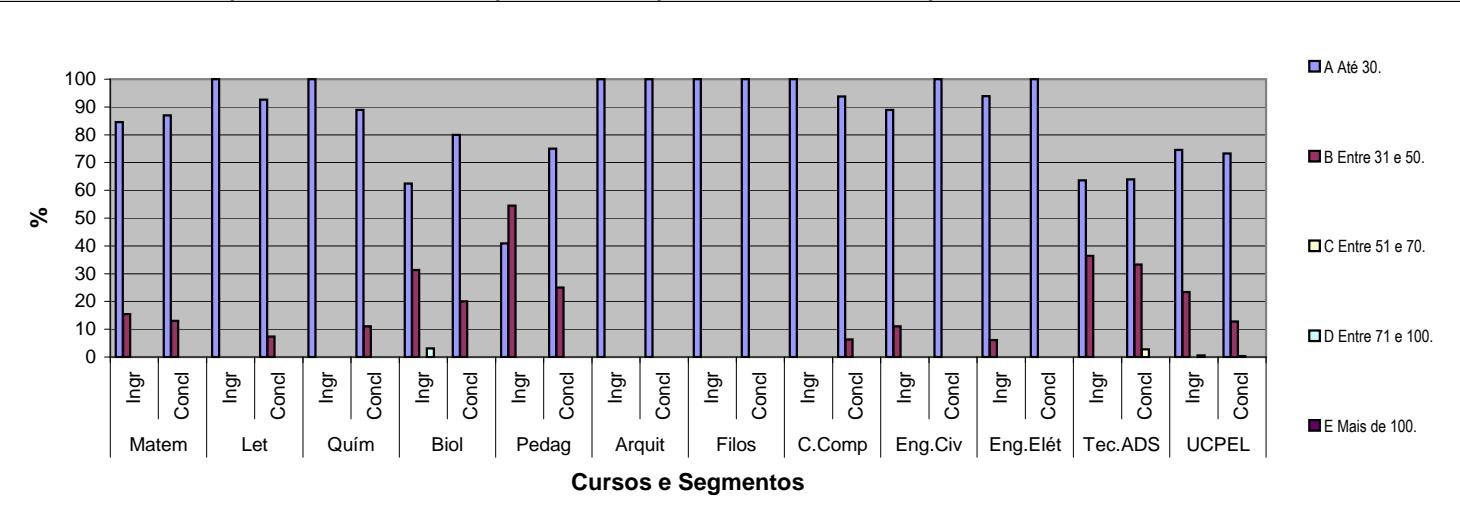

45 Como são as instalações físicas (salas de aula, laboratórios, ambientes de trabalho / estudo) utilizadas no seu curso?

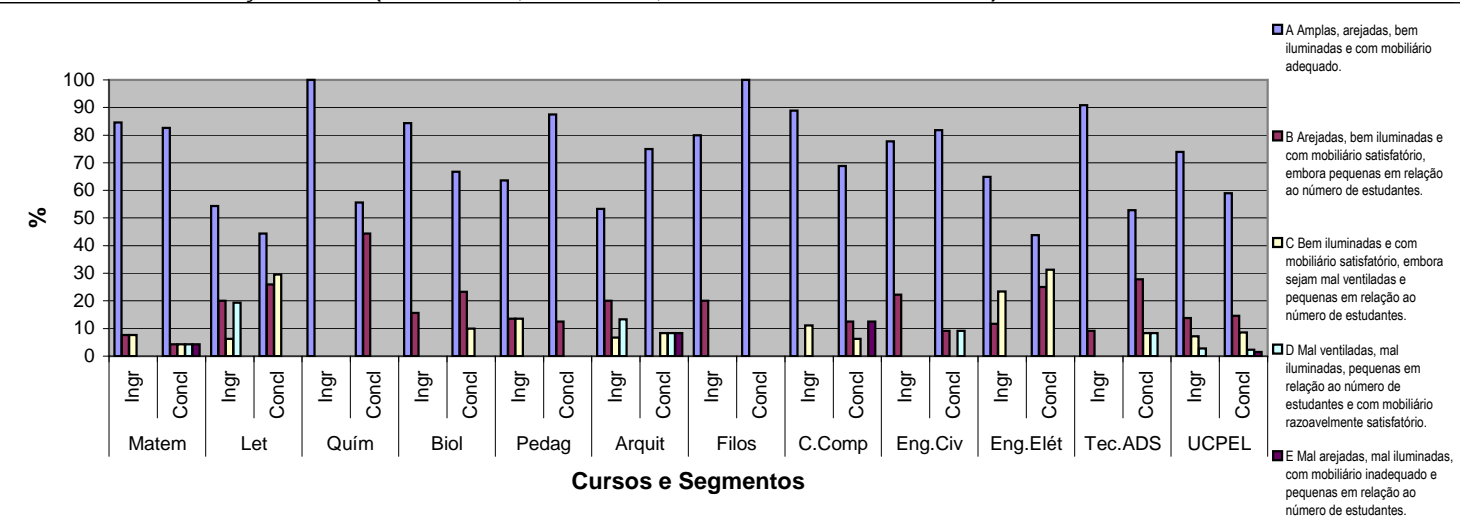

Nas questões de 46 a 48, indique como você considera as aulas práticas em relação aos aspectos mencionados.

46 O espaço pedagógico é adequado ao número de estudantes?

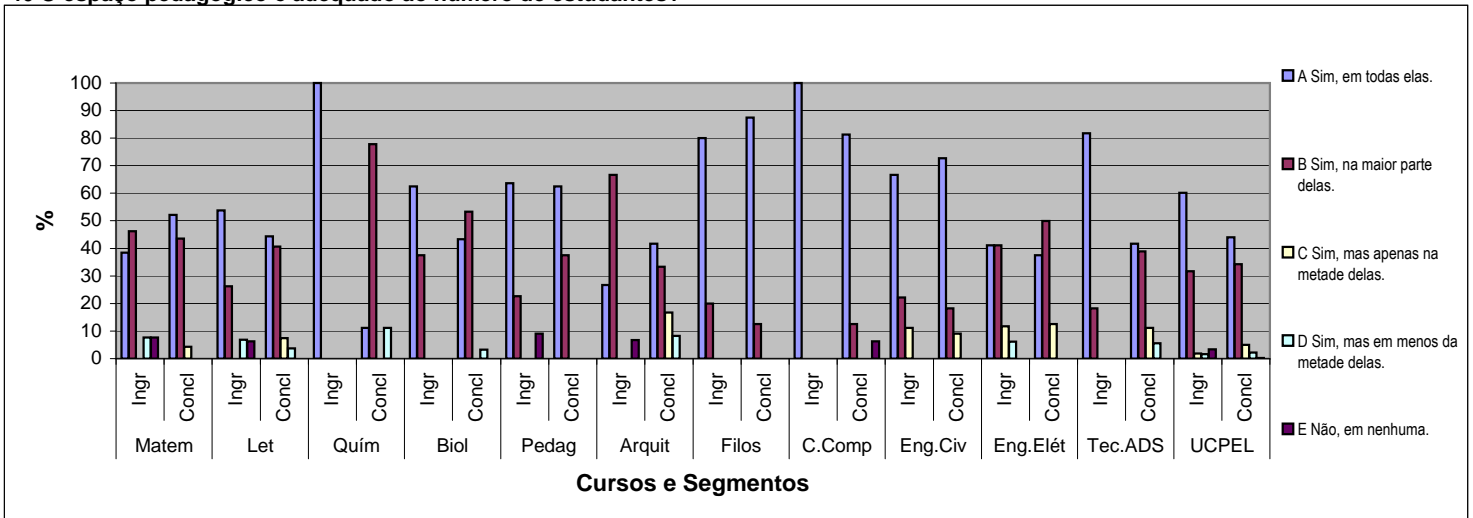

47 O material de consumo oferecido é suficiente para o número de estudantes?

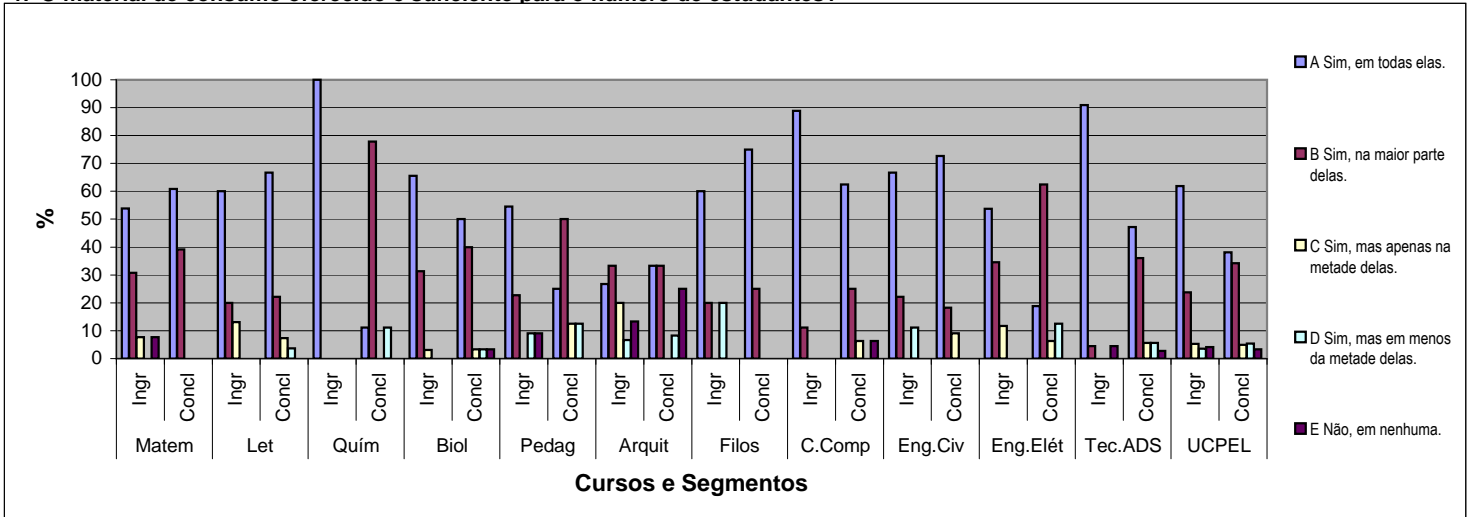

48 Os equipamentos disponíveis são suficientes para o número de estudantes?

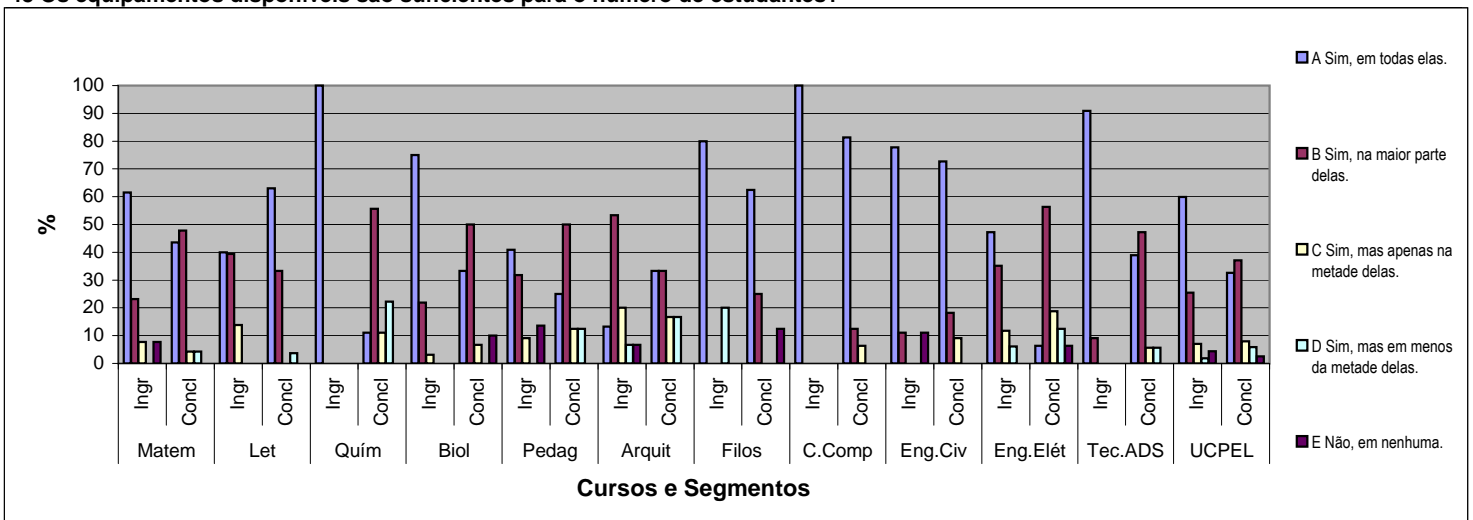



49 Como são os equipamentos de laboratório utilizados no seu curso?

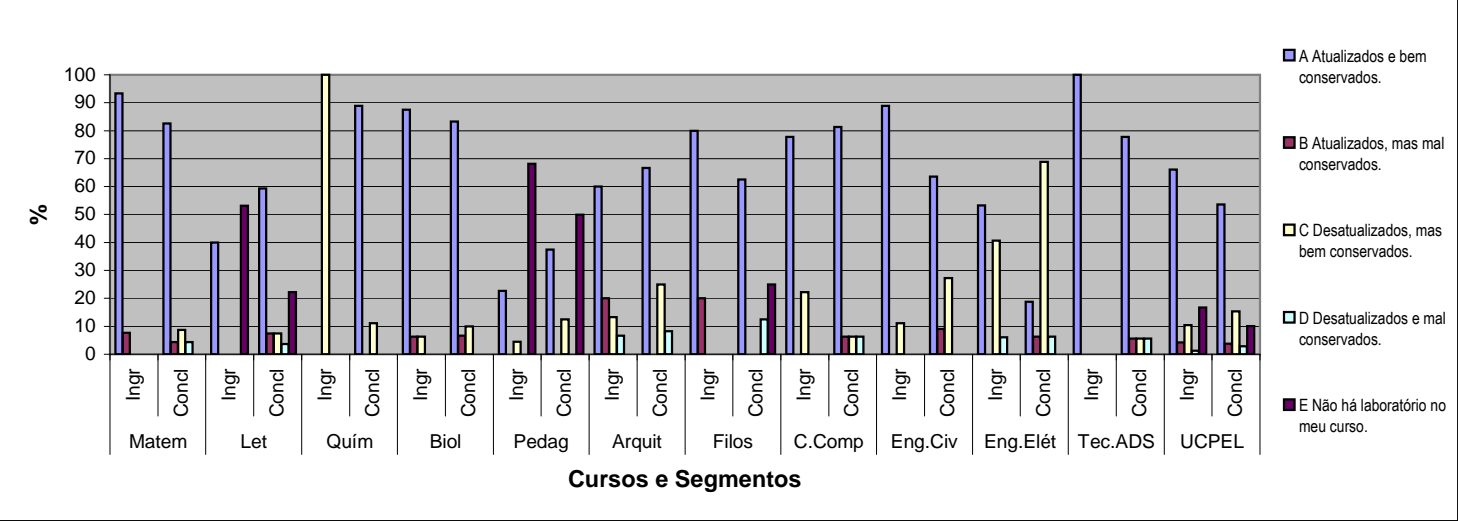

50 Como a sua instituição viabiliza o acesso dos estudantes de graduação aos microcomputadores para atender às necessidades do curso?

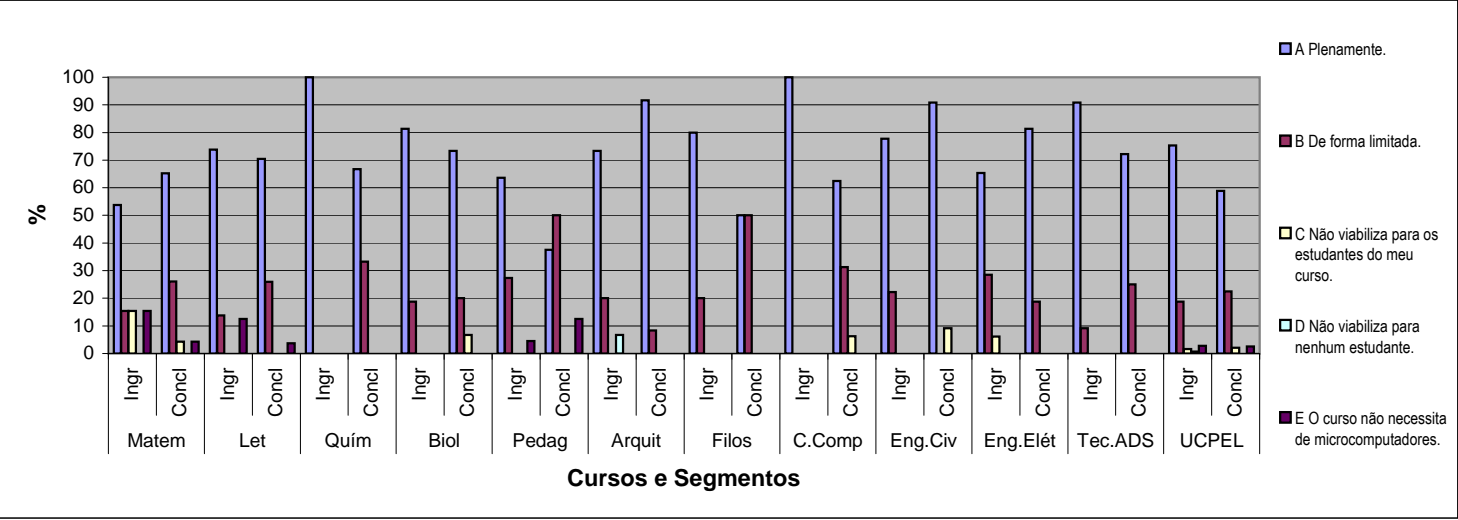

51 Como você avalia o acervo da biblioteca, quanto à atualização, em face das necessidades curriculares do seu curso?

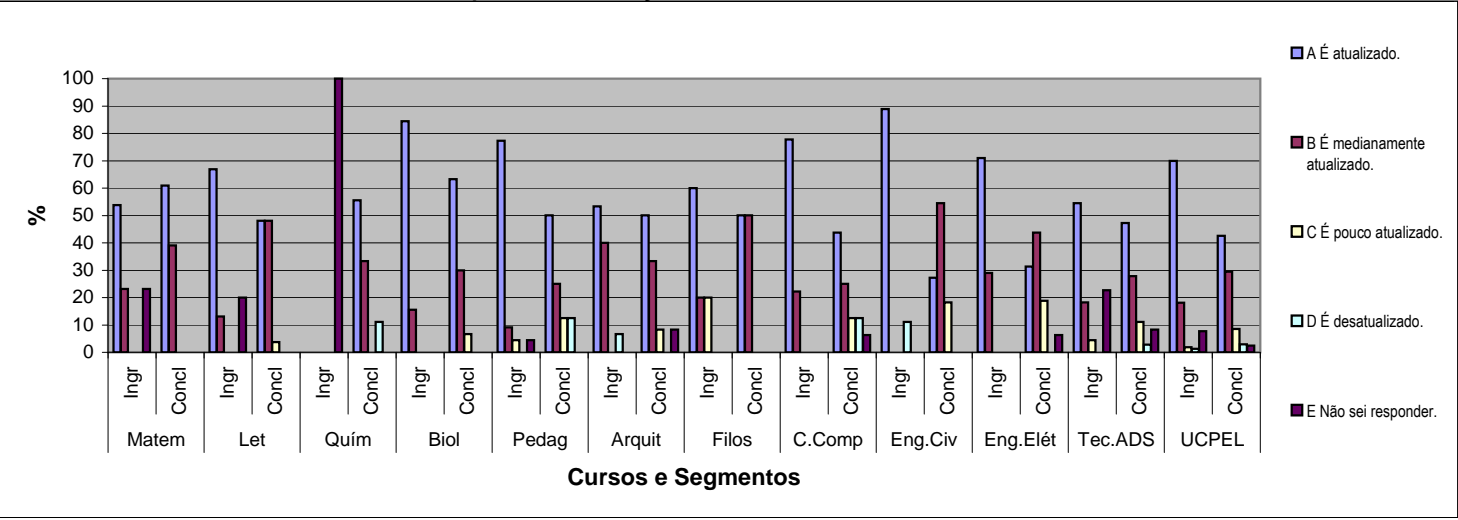

52 Com relação aos livros mais usados no curso, o número de exemplares disponíveis na biblioteca atende ao alunado?

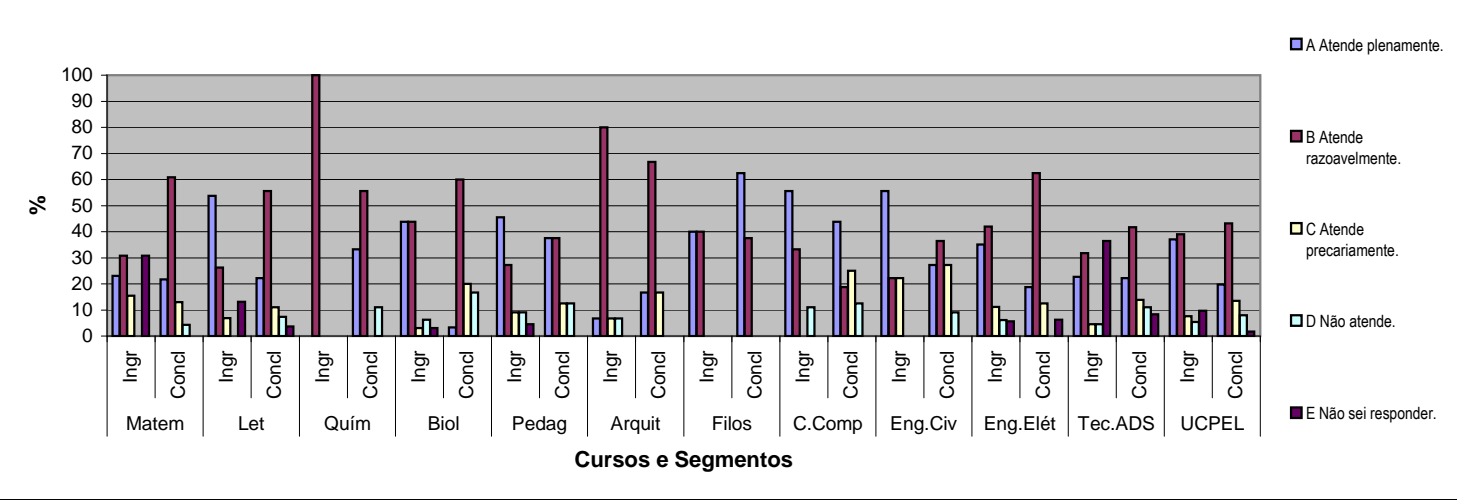

53 Como você avalia o acervo de periódicos científicos / acadêmicos disponíveis na biblioteca quanto à atualização?

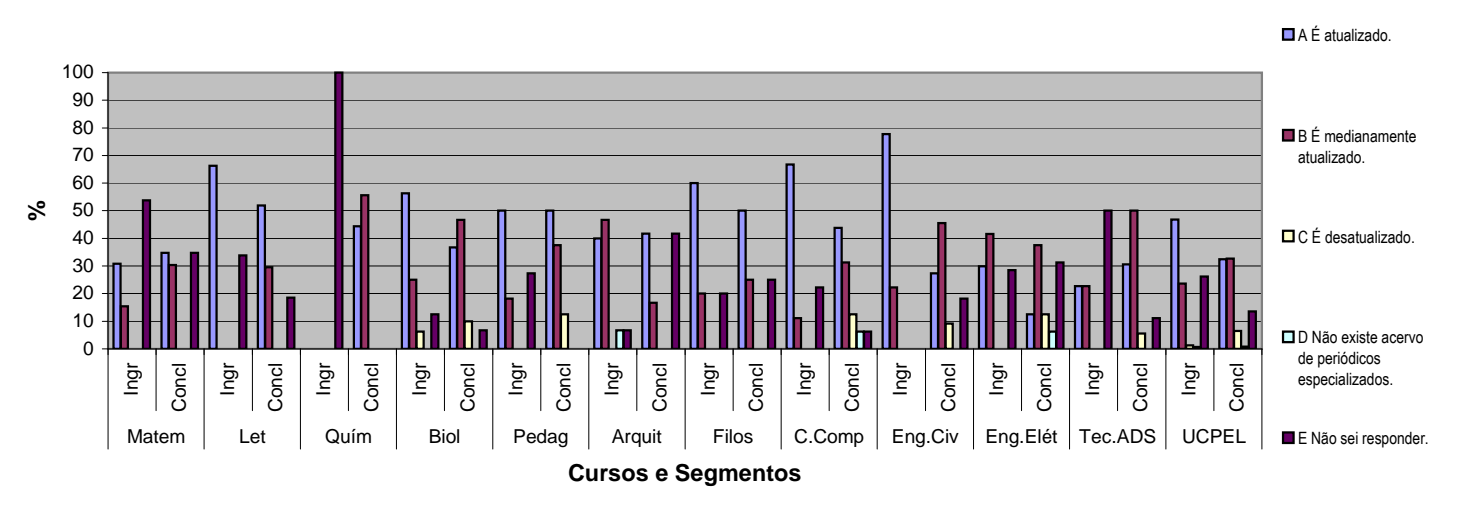

54 A biblioteca de sua instituição oferece serviço de empréstimo de livros?

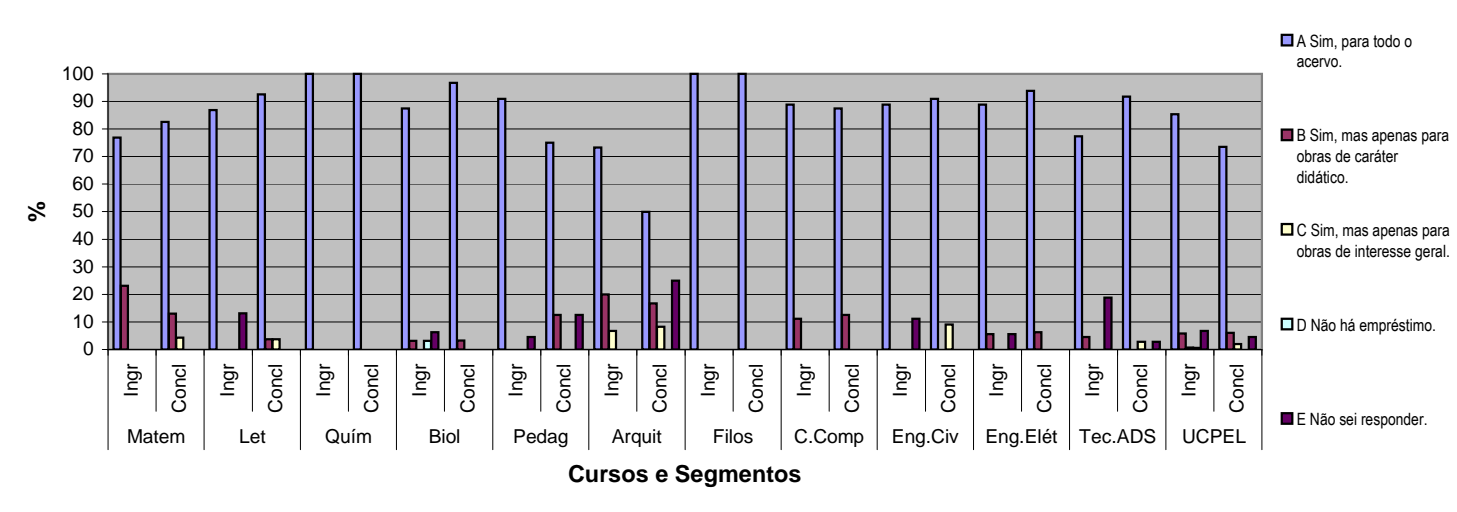

55 Como é o serviço de pesquisa bibliográfica oferecido?

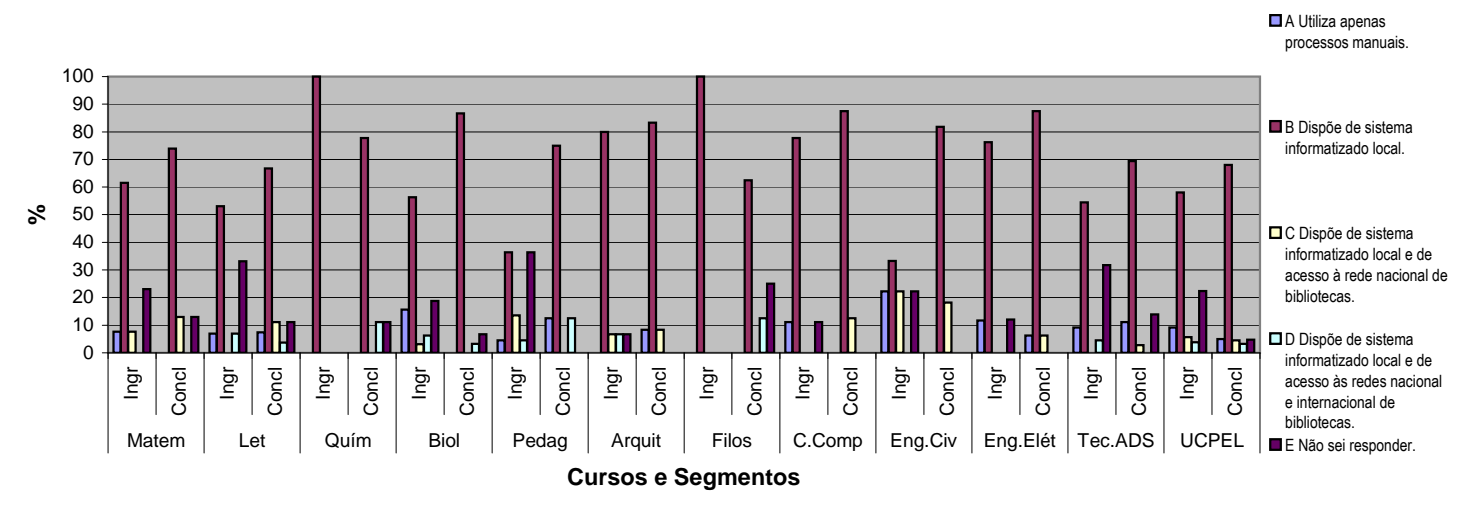

Nas questões 56 e 57, avalie as condições da biblioteca em relação aos aspectos mencionados.

56 Horário de funcionamento que atenda às suas necessidades.

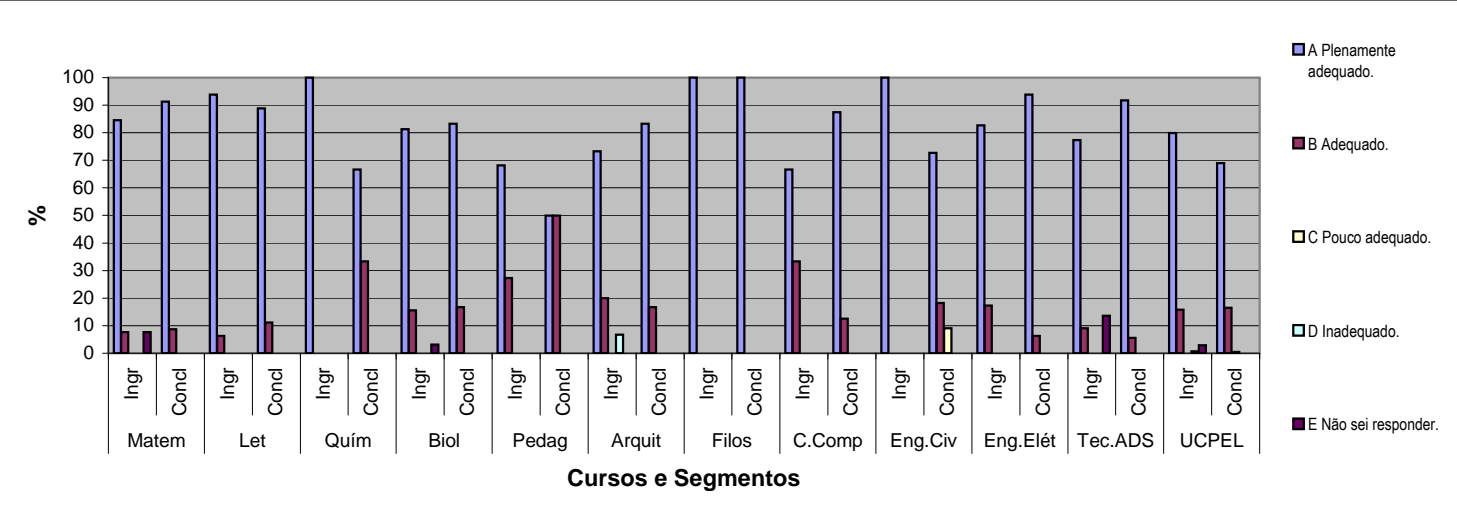

57 Instalações para leitura e estudo.

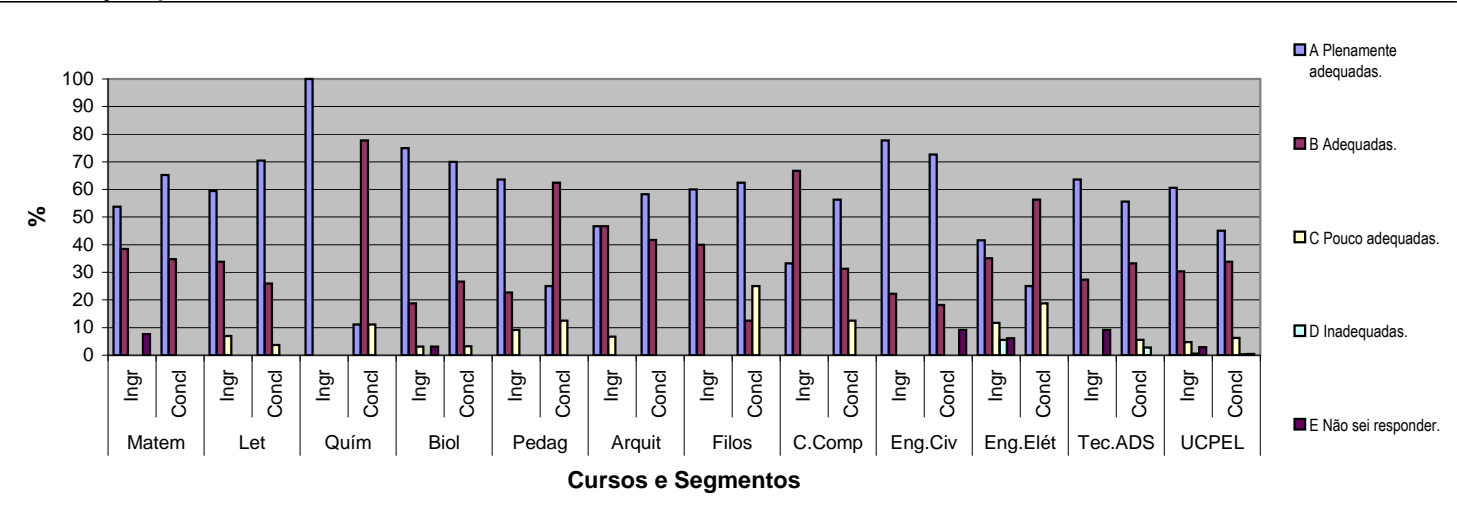

COMO VOCÊ AVALIA O TRABALHO DOS DOCENTES E O CURRÍCULO DO SEU CURSO DE GRADUAÇÃO?

Nas questões 58 e 59, indique se você percebe que a concepção do seu curso articula o conhecimento da área (teorias, procedimentos, técnicas, instrumentos etc.) com os aspectos especificados.

58 Aspectos sociais, políticos e culturais da realidade brasileira.

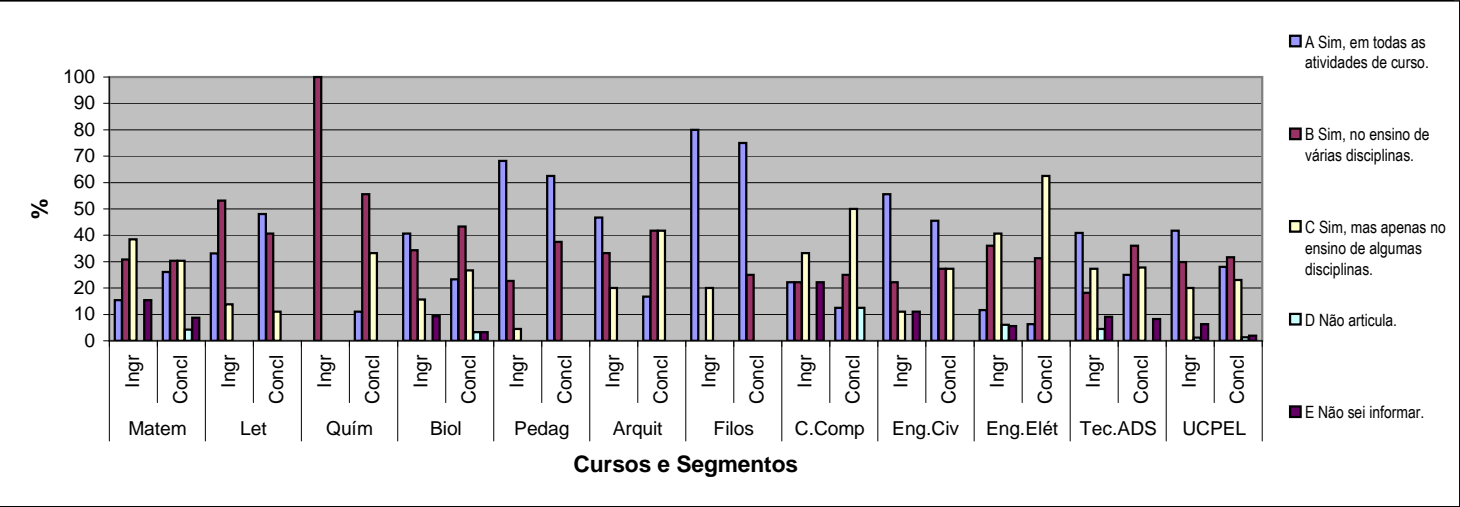

59 Temas gerais e situações do cotidiano.

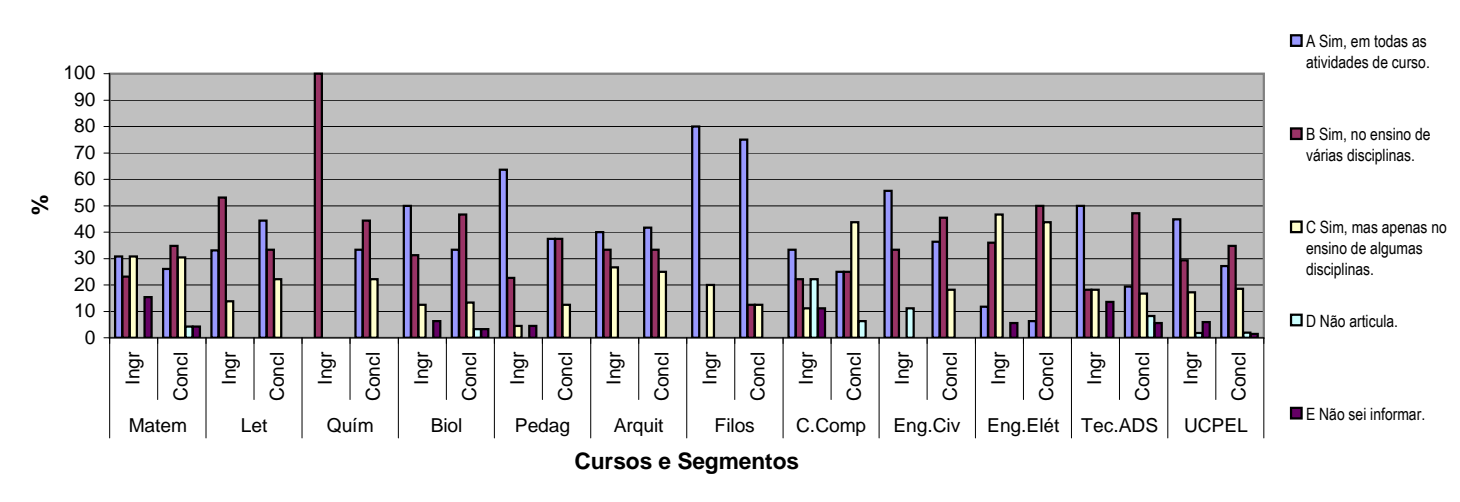

Nas questões de 60 a 67, responda em que medida a sua instituição contribui / contribuiu para que, ao longo do seu curso de graduação, você possa / pudesse refletir sobre a realidade social brasileira, nos aspectos relacionados.

60 Analfabetismo.

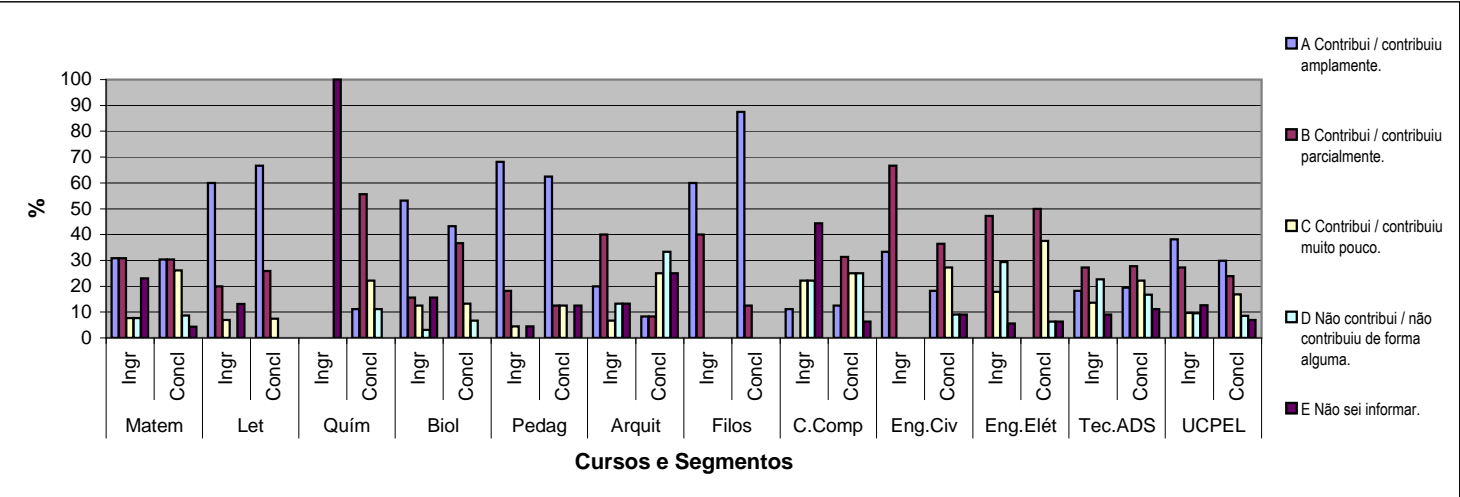





67 Exploração do trabalho infantil e(ou) adulto.

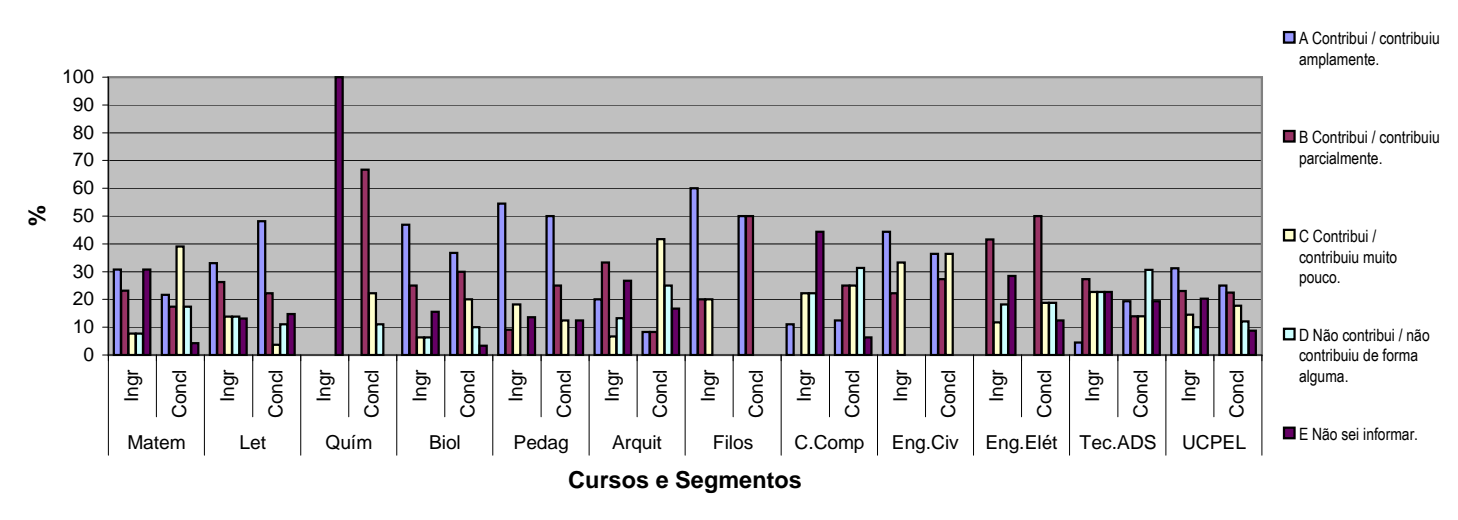

Nas questões 68 e 69, responda se o curso oferece / ofereceu a você oportunidade de vivenciar os aspectos relacionados a seguir, e em qual situação.

68 Conhecimento de ações comunitárias.

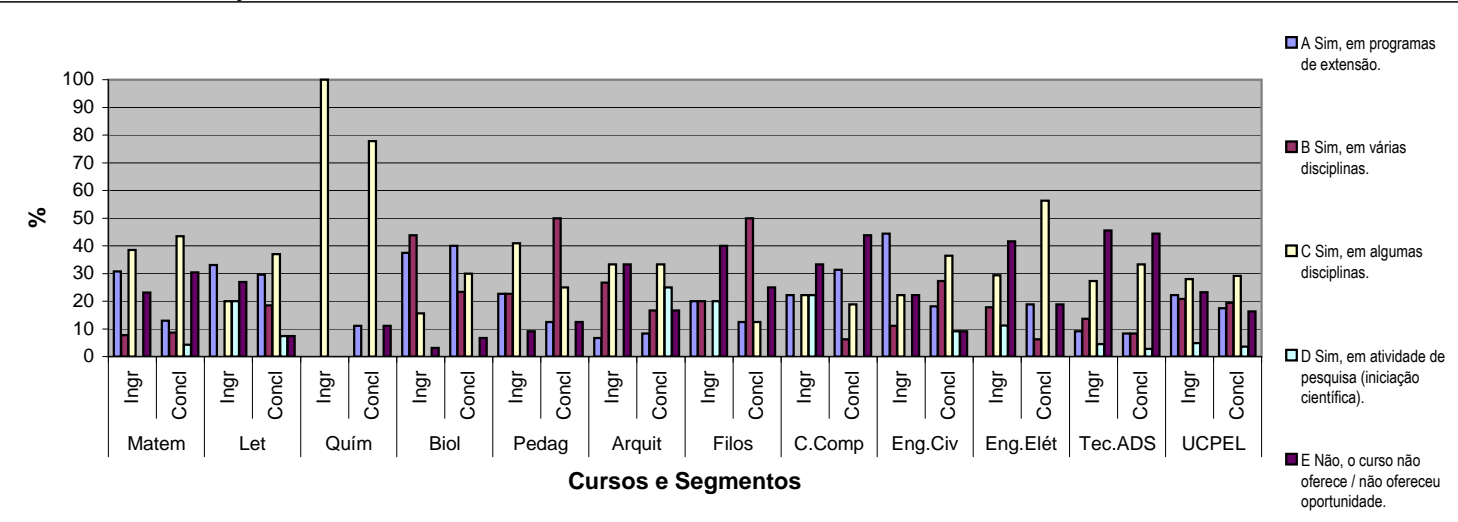

69 Atuação em iniciativas e programas comunitários.

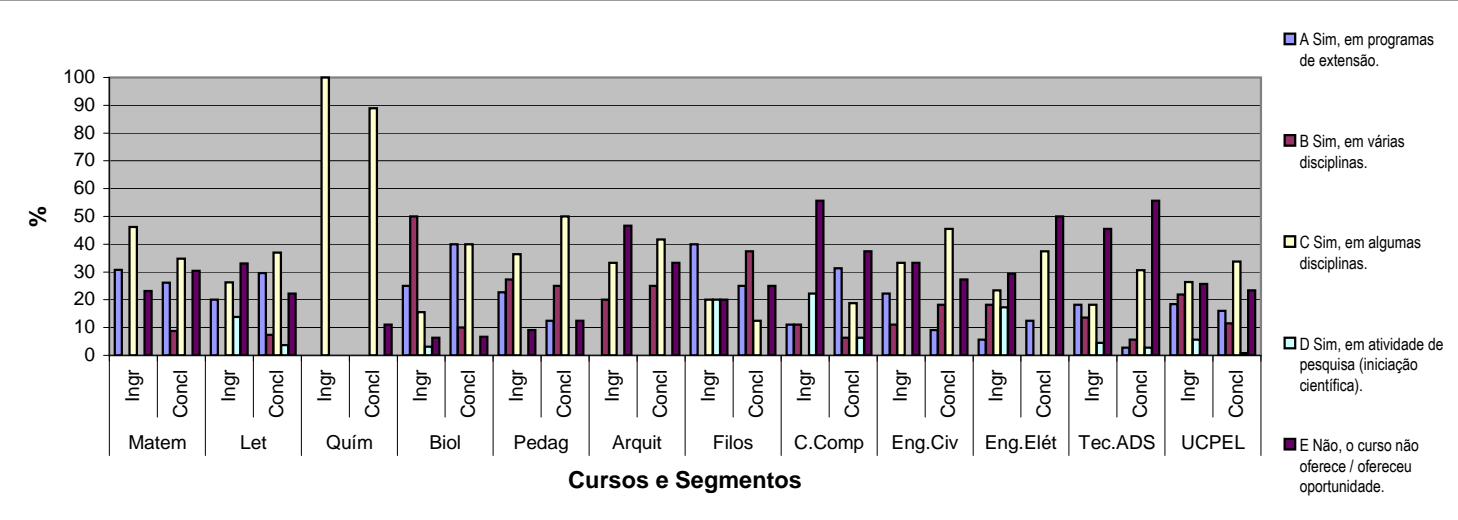

70 Como você avalia o currículo do seu curso?

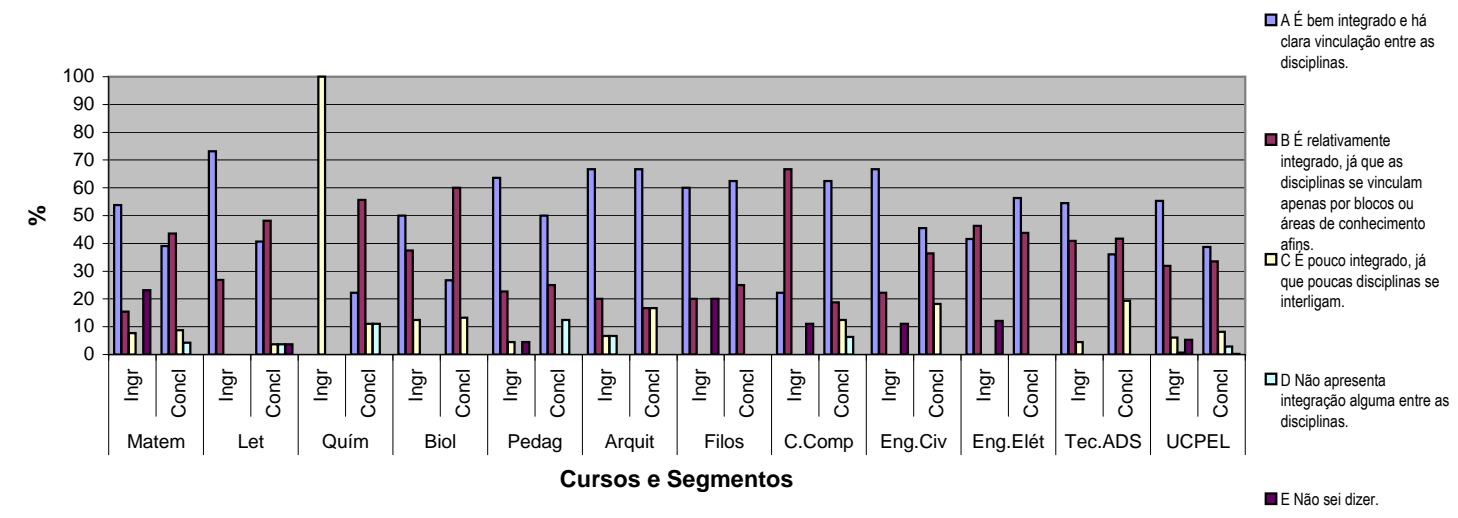

71 Ao iniciarem os trabalhos em cada disciplina, os docentes discutem o plano de ensino com os estudantes?

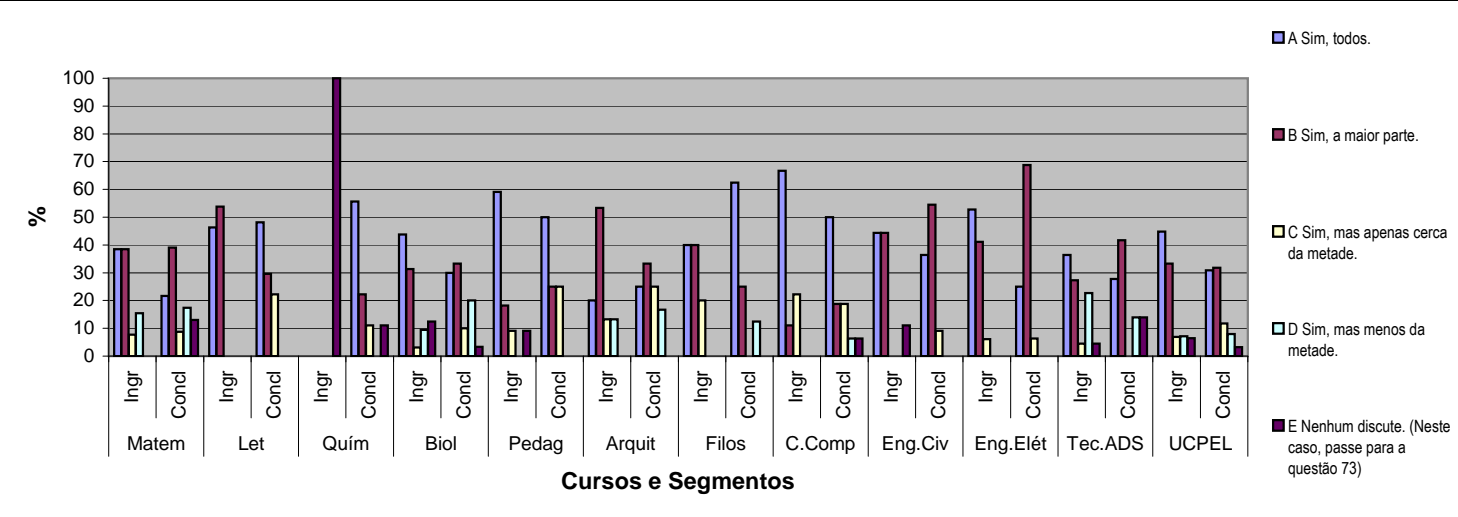

72 Os planos de ensino contêm todos os seguintes aspectos: objetivos, procedimentos de ensino e de avaliação, conteúdos e bibliografia da disciplina?

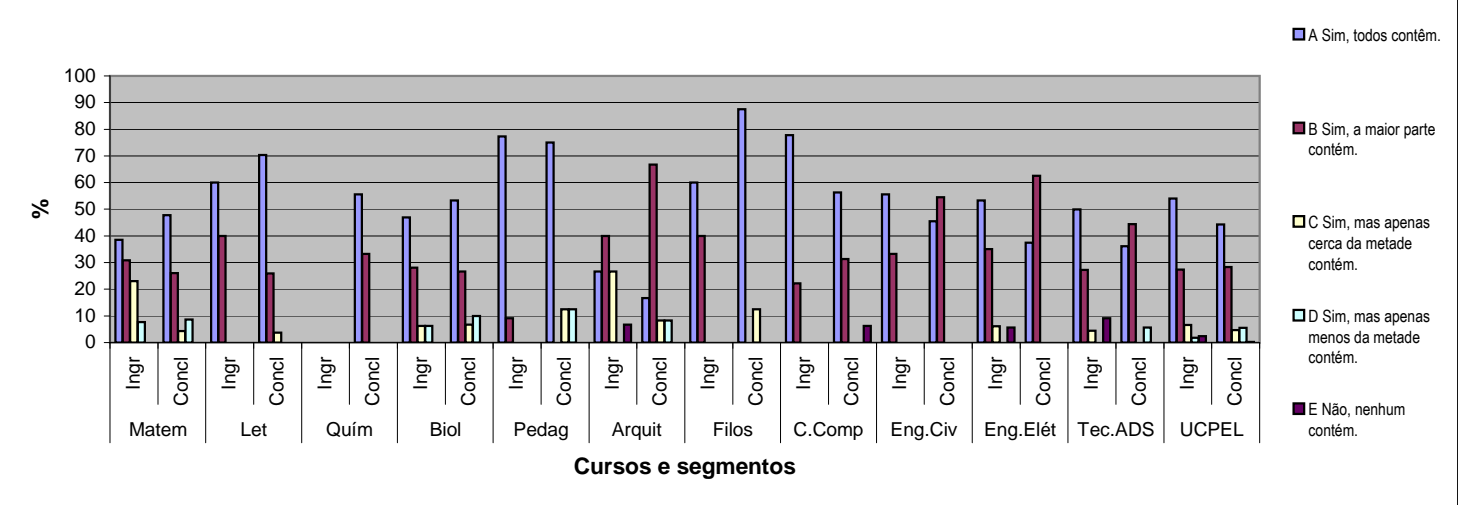



73 Em que medida as orientações contidas nos planos de ensino são relevantes para os estudantes no desenvolvimento do curso?

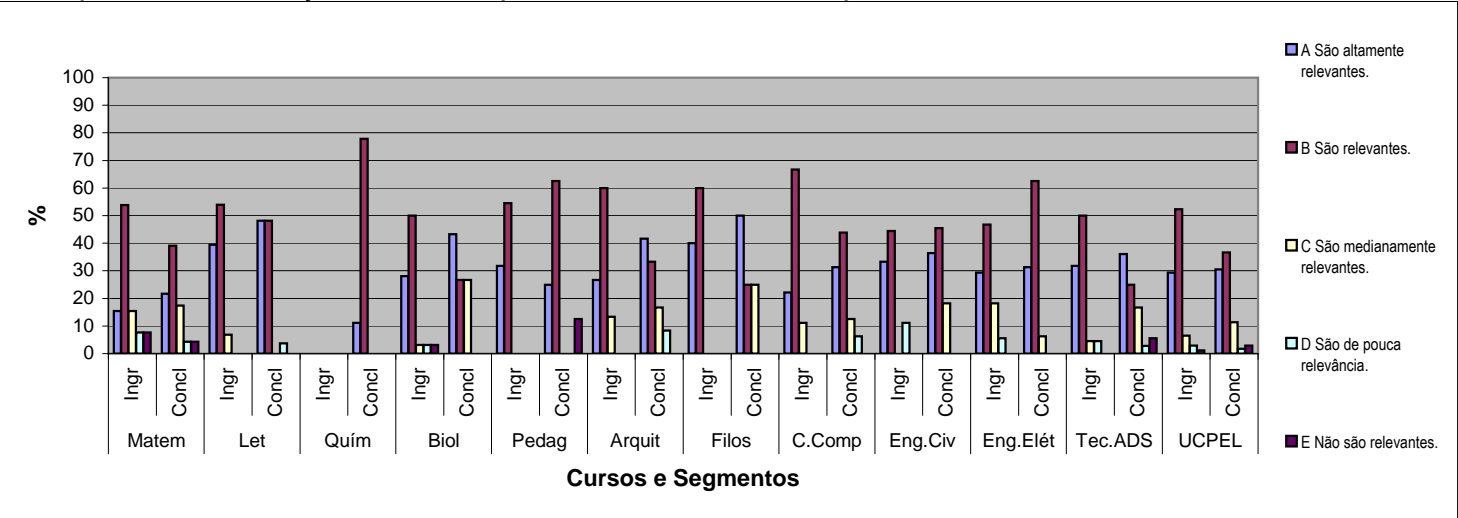

74 Que técnica de ensino a maioria dos professores tem utilizado predominantemente?

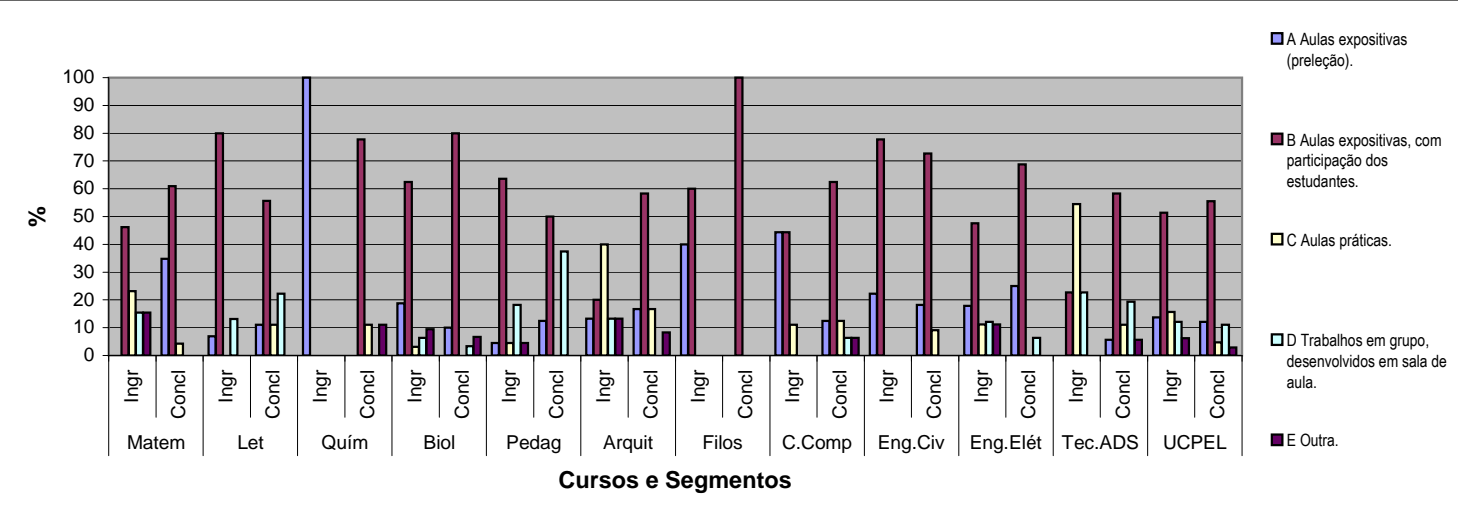

75 Você é / foi solicitado a realizar atividades de pesquisa como estratégia de aprendizagem?

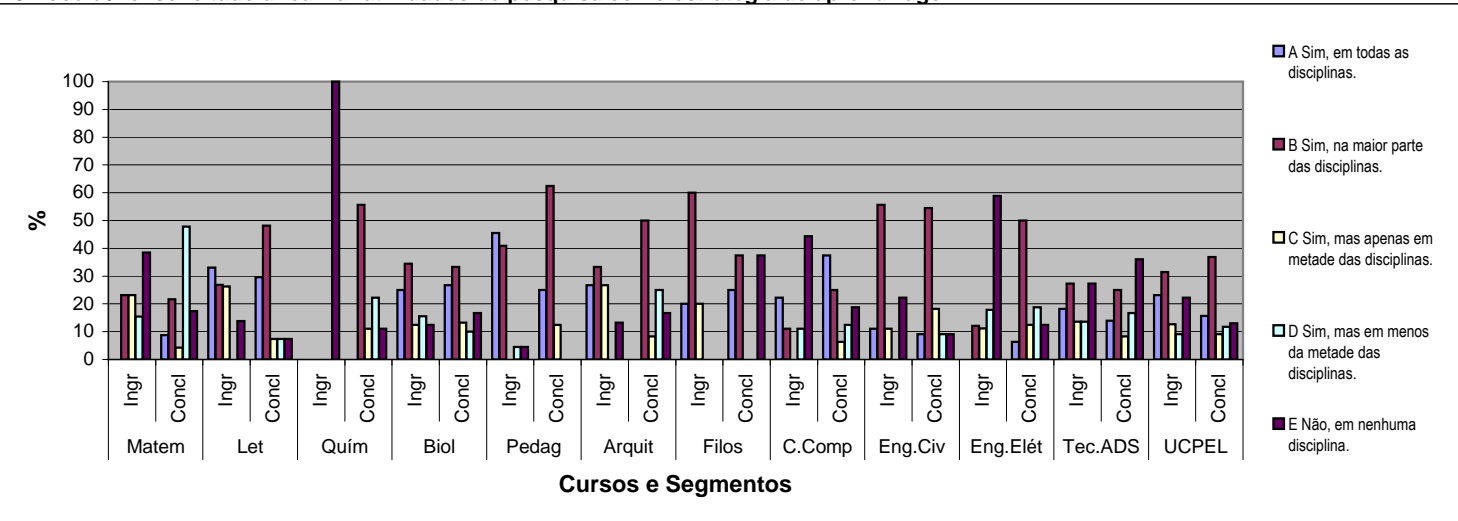

76 Como você avalia os procedimentos de ensino adotados pela maioria dos professores quanto à adequação aos objetivos do curso?

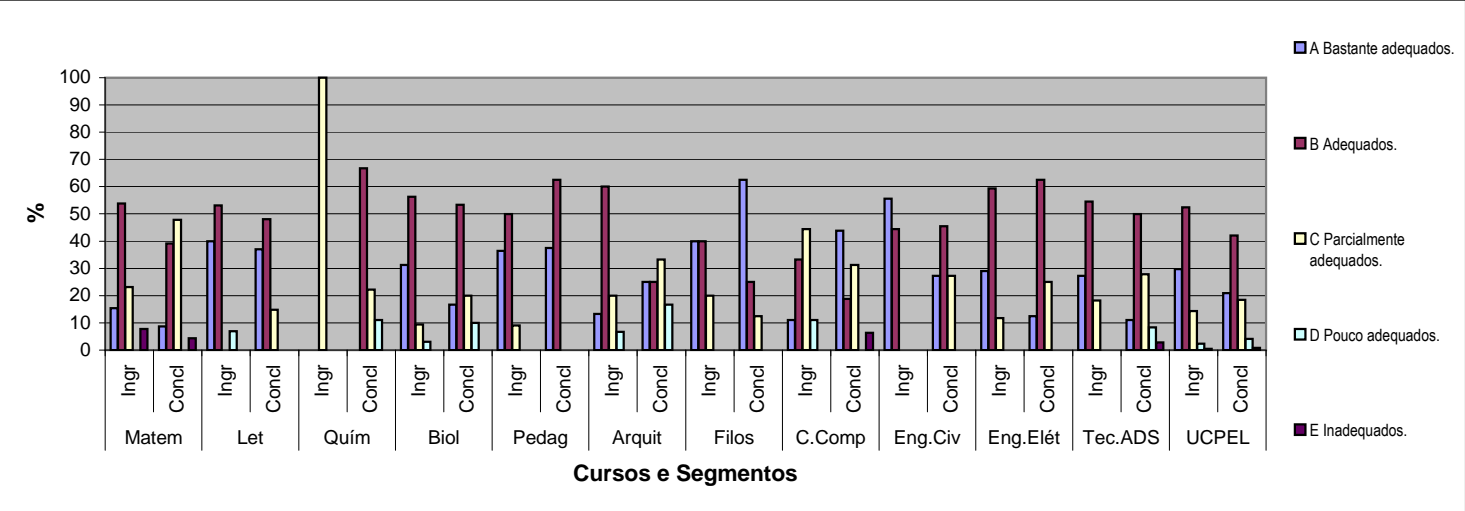

77 Que tipo de material, entre os listados abaixo, é / foi mais utilizado por indicação de seus professores durante o curso?

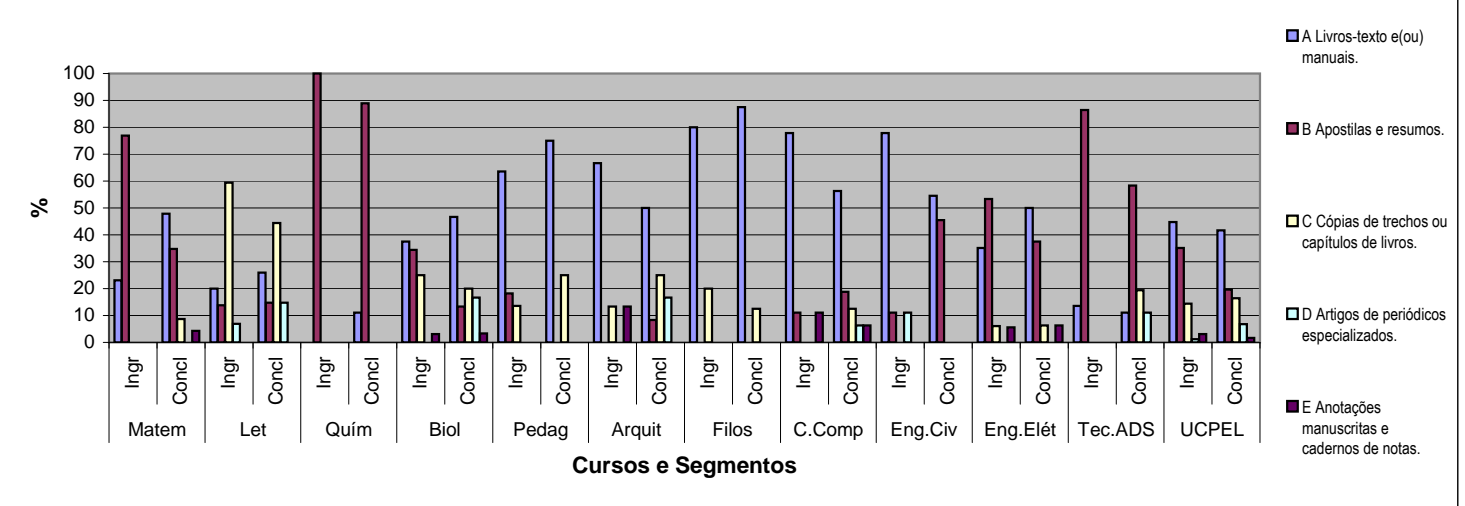

Nas questões 78 e 79, indique como você caracteriza o uso dos recursos especificados nas atividades de ensino e aprendizagem do curso.

78 Recursos audiovisuais.

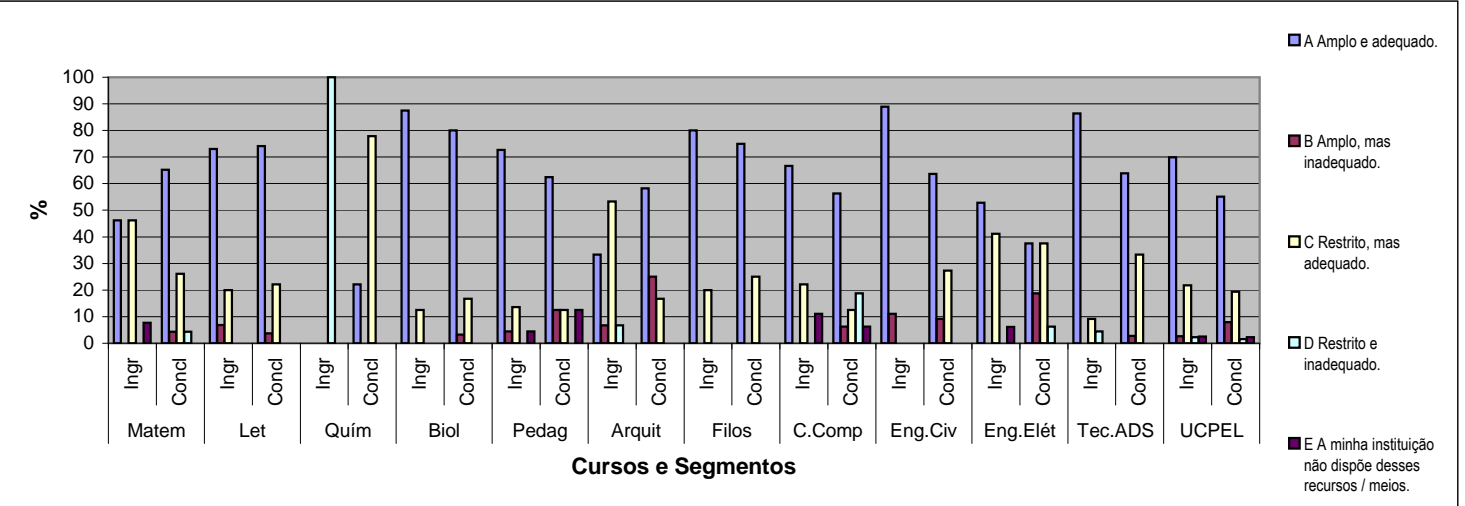

79 Meios de tecnologia educacional com base na informática.

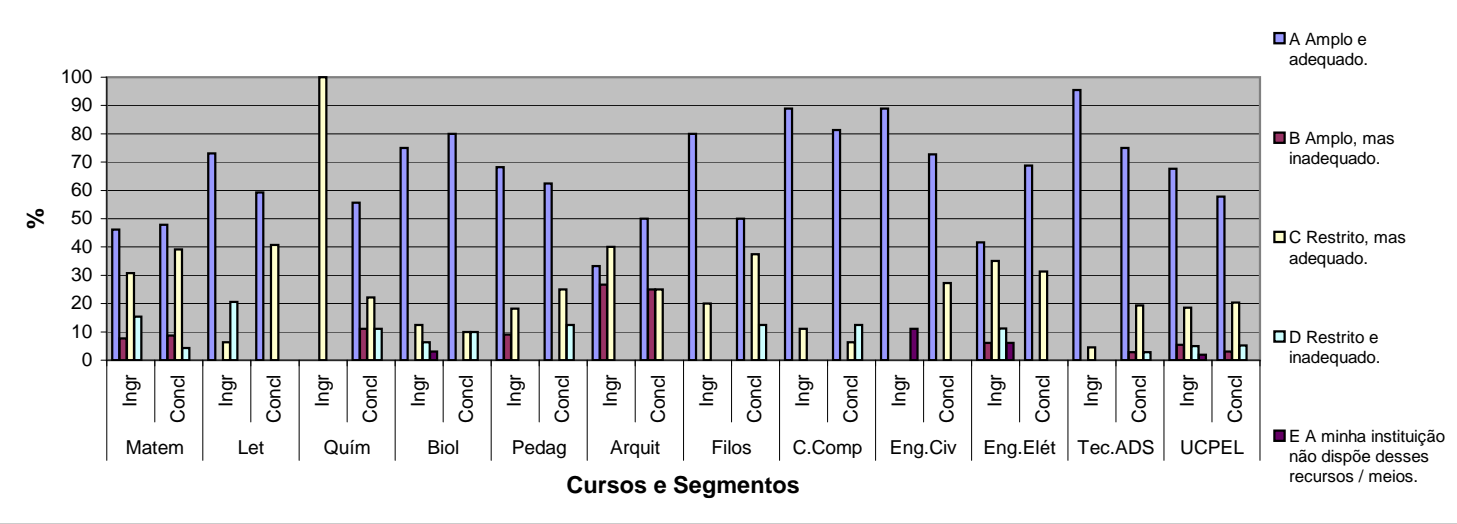

80 Que instrumentos de avaliação a maioria dos seus professores adota predominantemente?

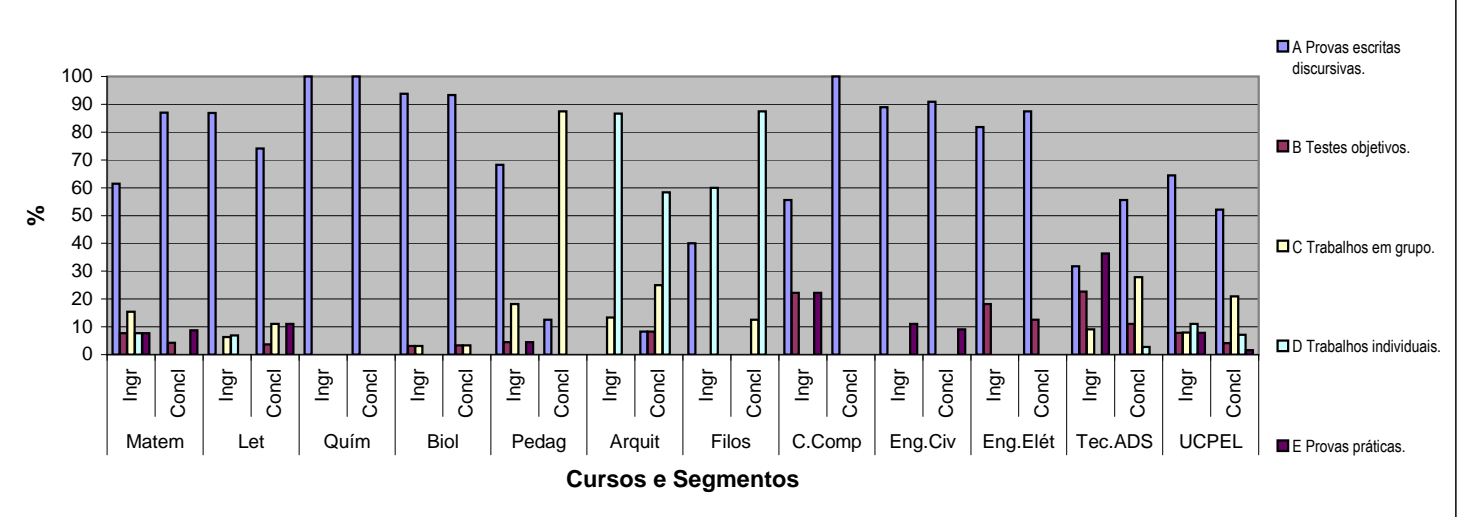

81 Como é a disponibilidade dos professores do curso, na instituição, para orientação extraclasse?

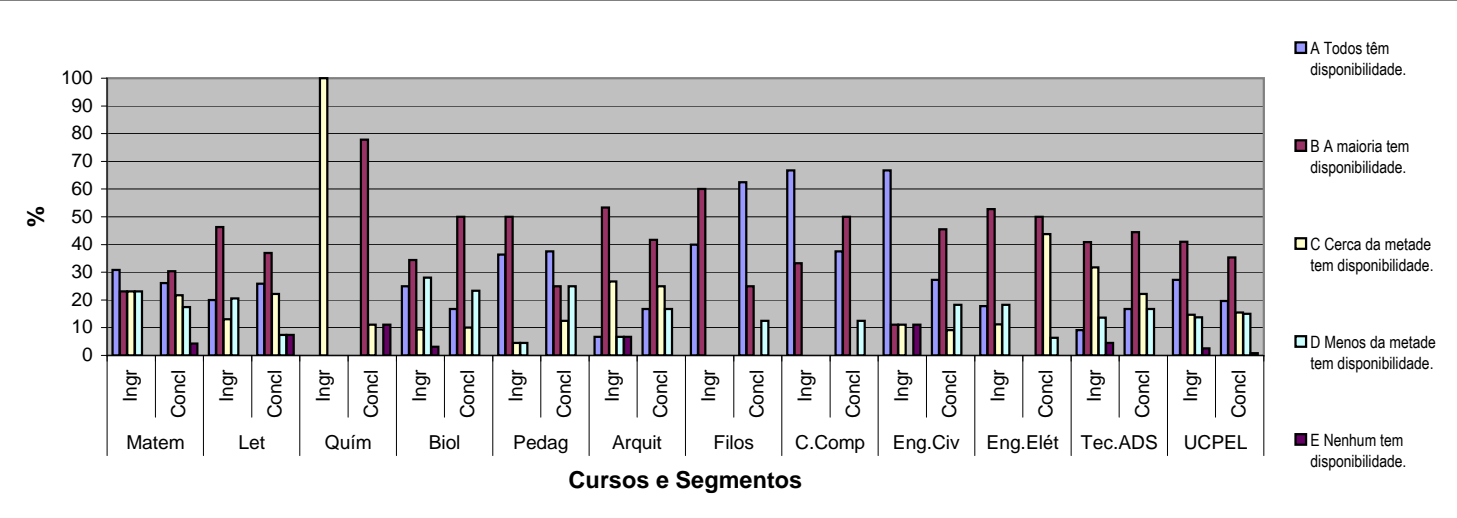

82 Seus professores demonstram / demonstraram domínio atualizado das disciplinas ministradas?

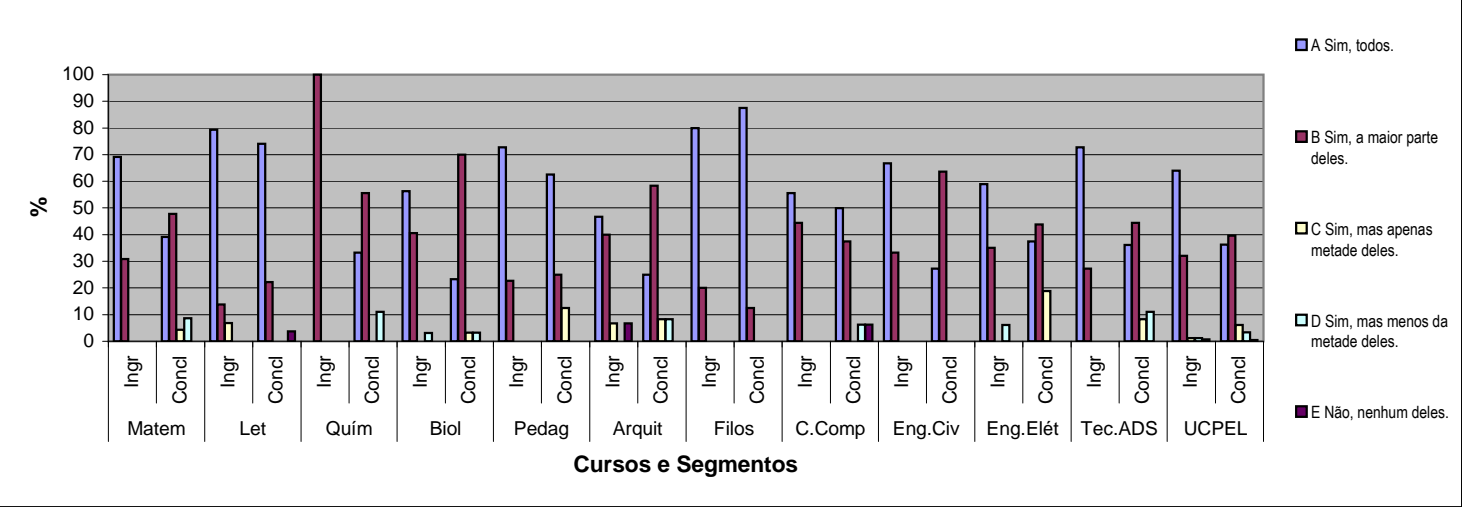

Nas questões de 83 a 85, responda se o seu curso oferece, além das atividades teóricas e práticas, os programas indicados.

83 Iniciação científica.

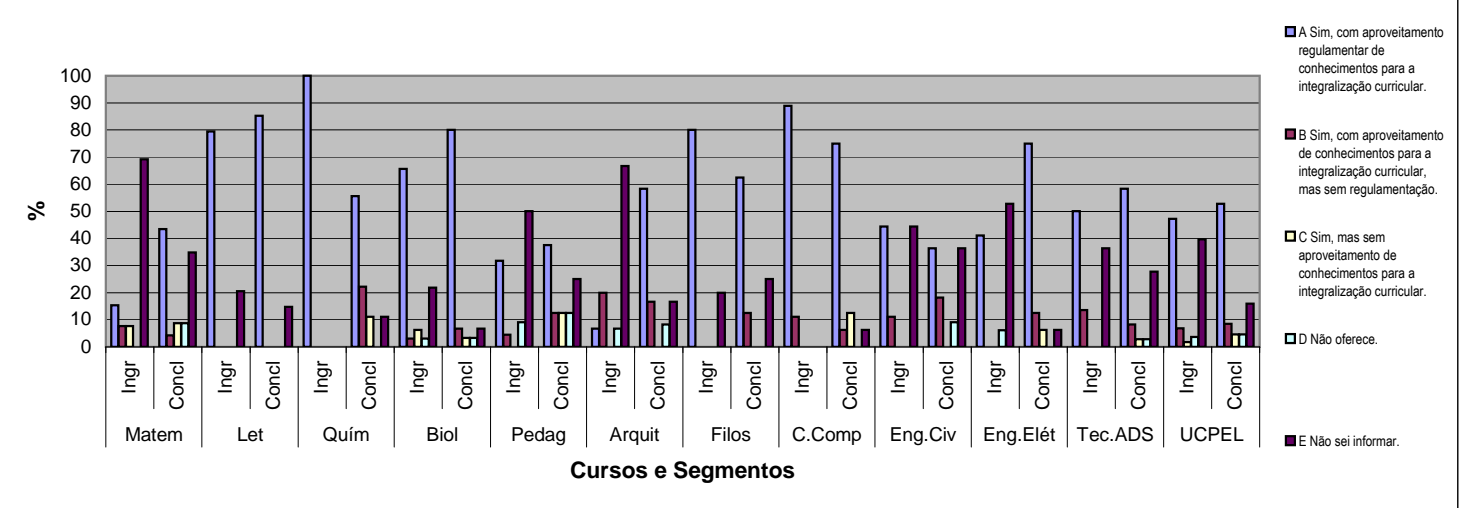

84 Extensão.

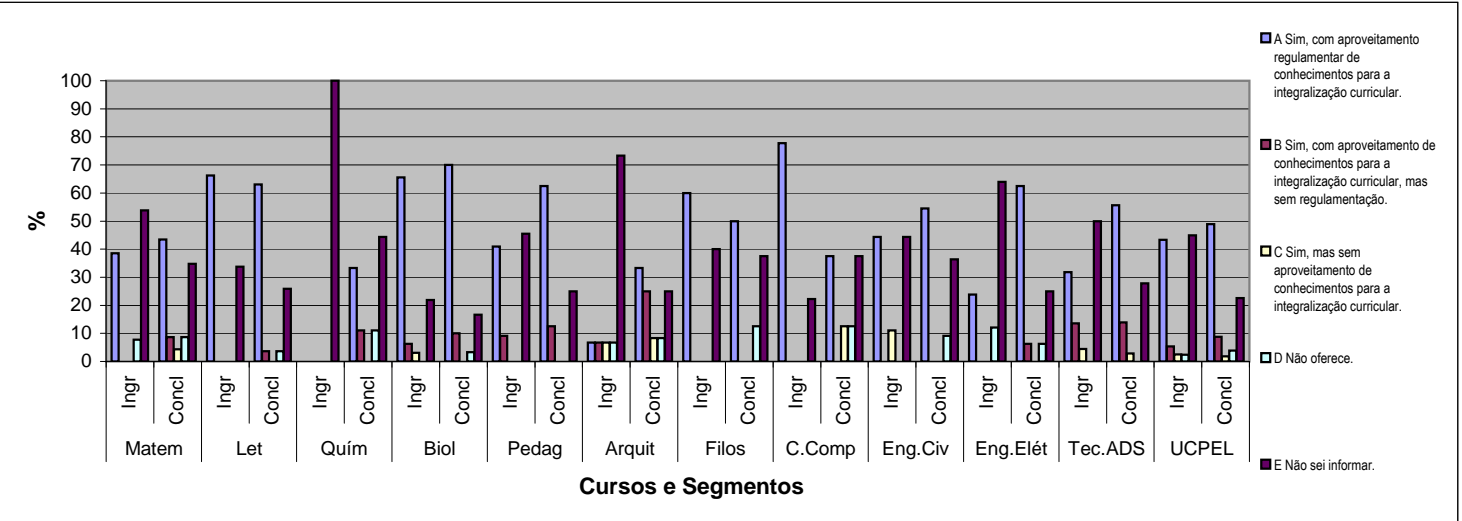



88 Monitoria.

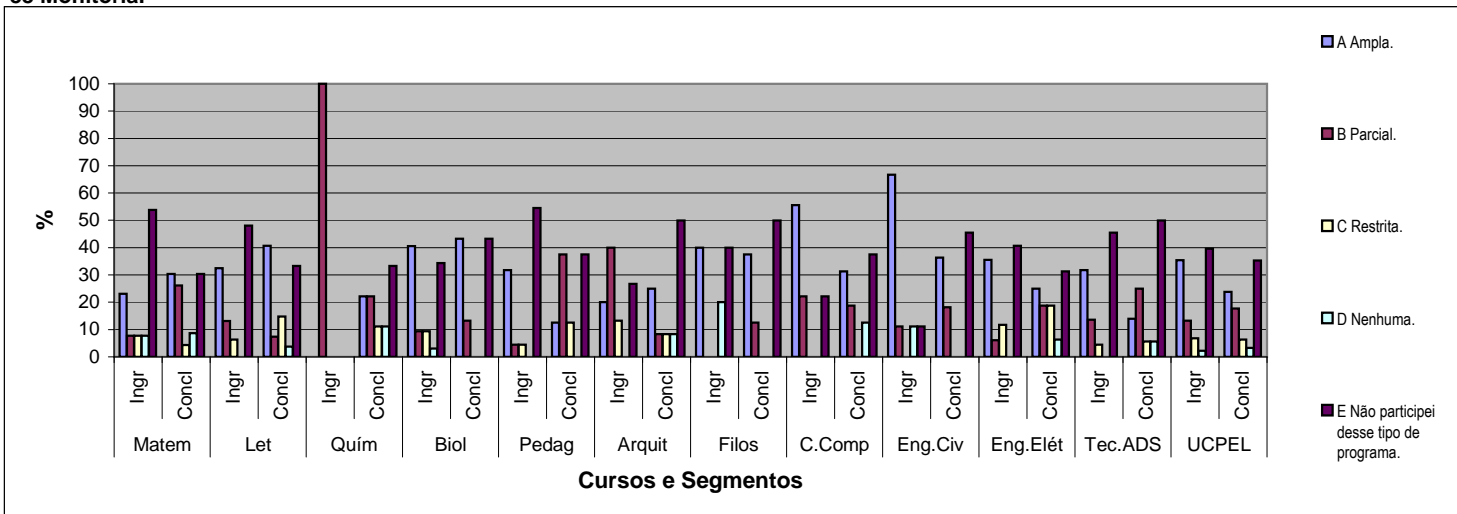

Nas questões de 89 a 91, caracterize, de maneira geral, a avaliação dos programas de que você participa / participou quanto aos procedimentos e critérios adotados.

89 Iniciação científica.

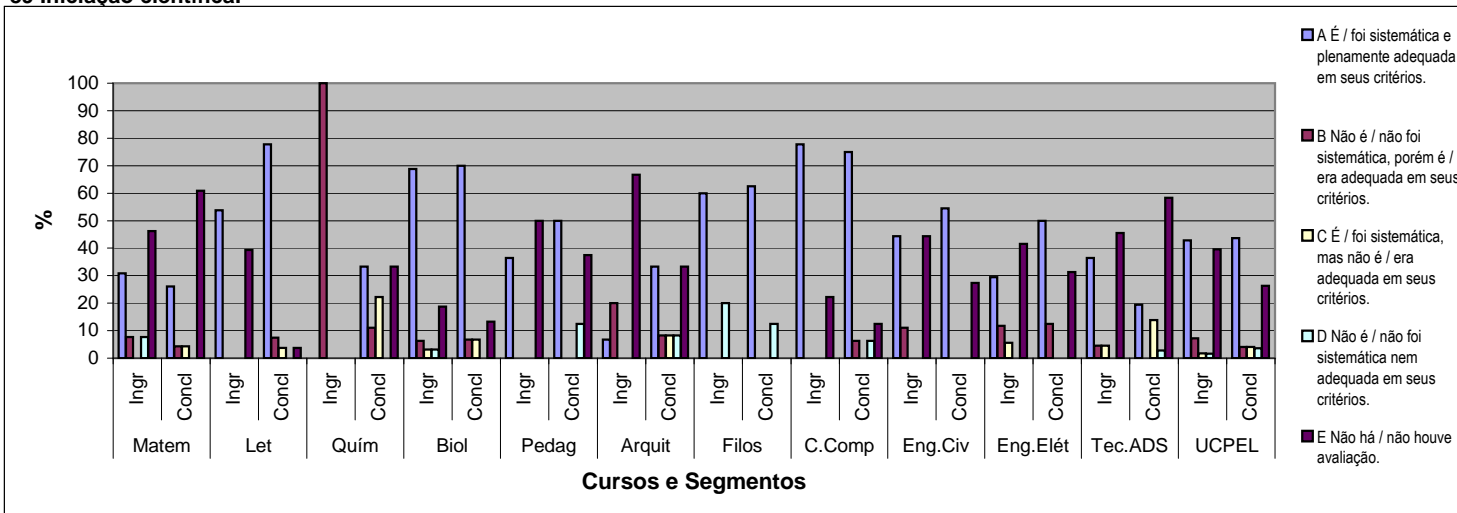

90 Extensão.

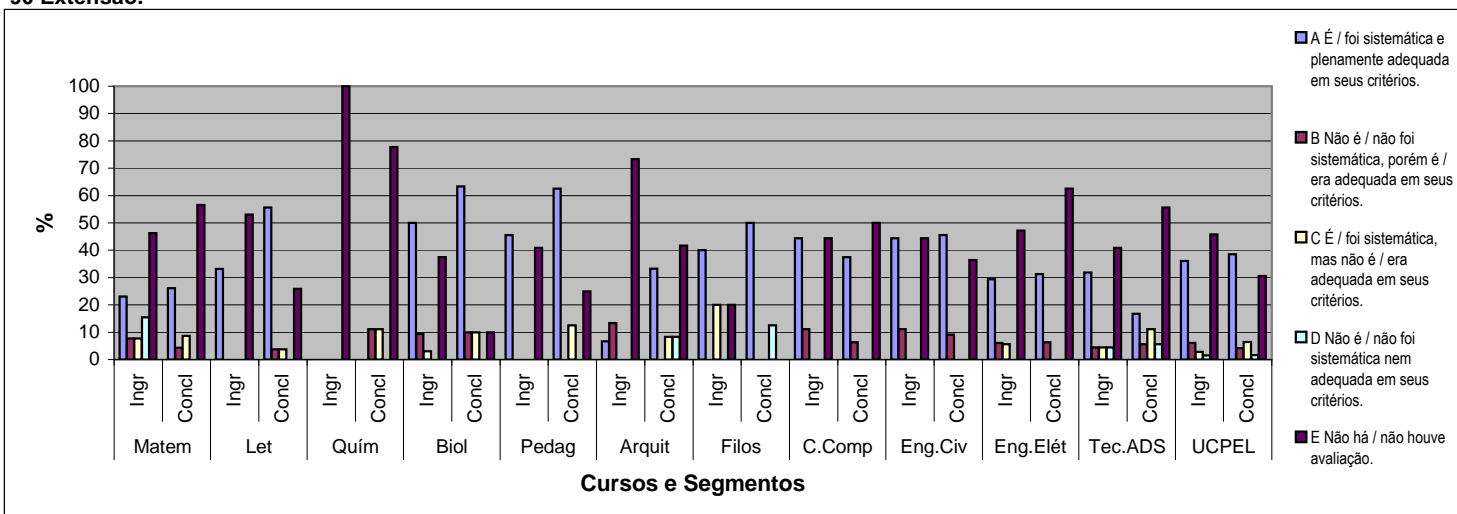

91 Monitoria.

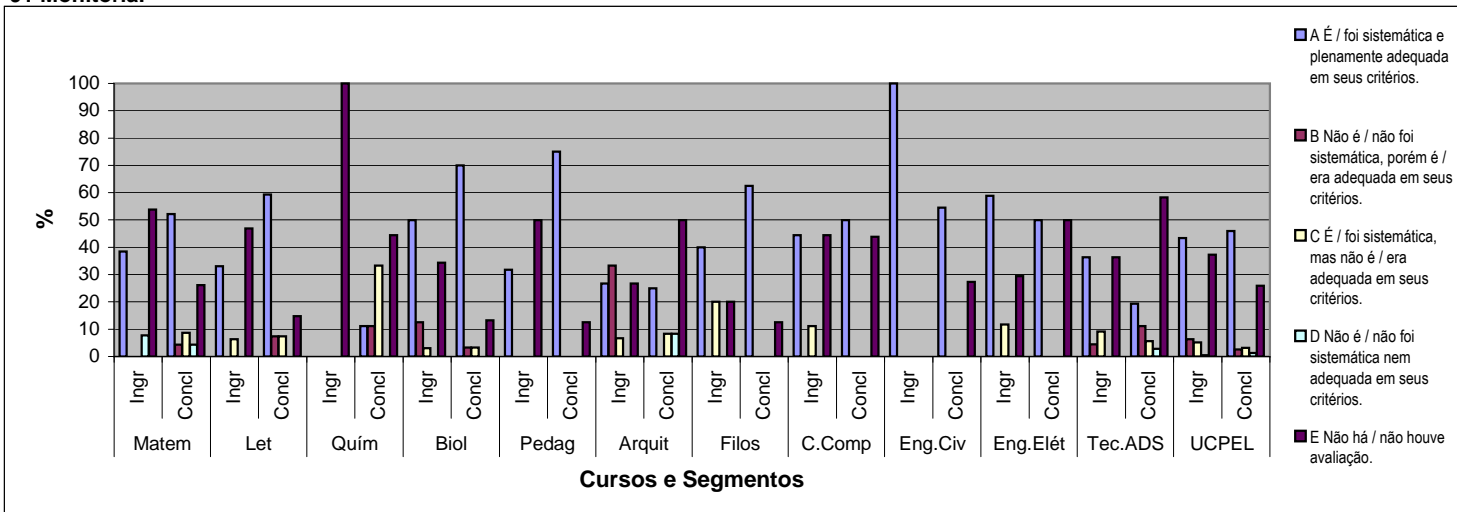

92 Seu curso apóia a participação dos estudantes em eventos de caráter científico (congressos, encontros, seminários etc.)?

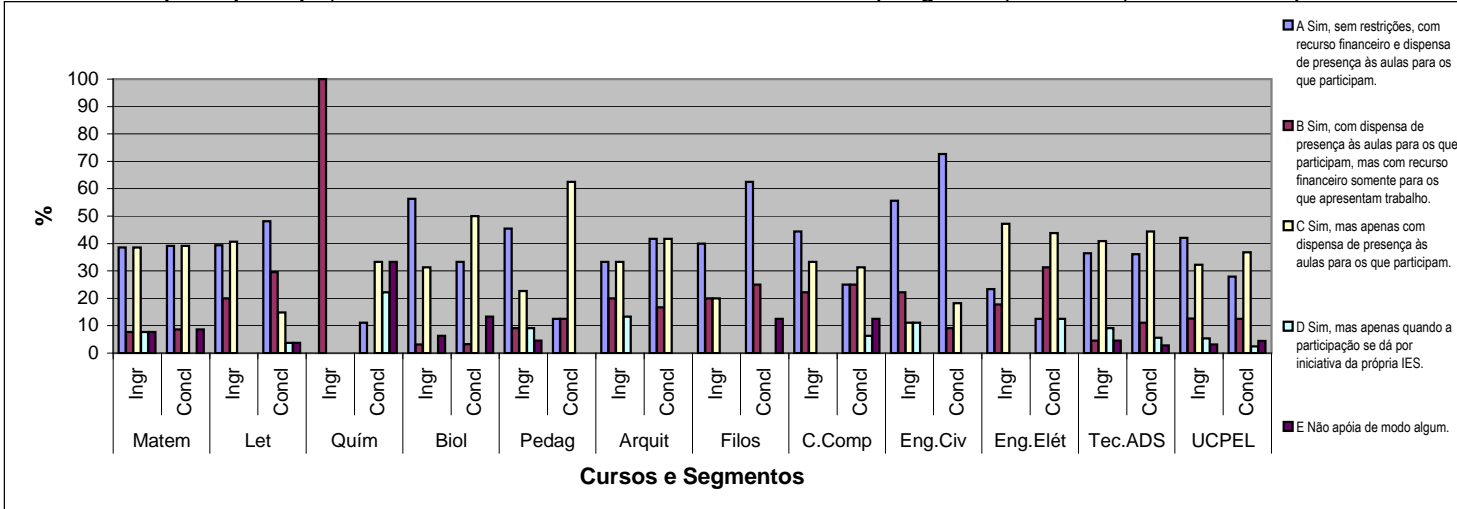

QUAIS AS MAIORES CONTRIBUIÇÕES DO CURSO?

93 Como você avalia o nível de exigência do curso?

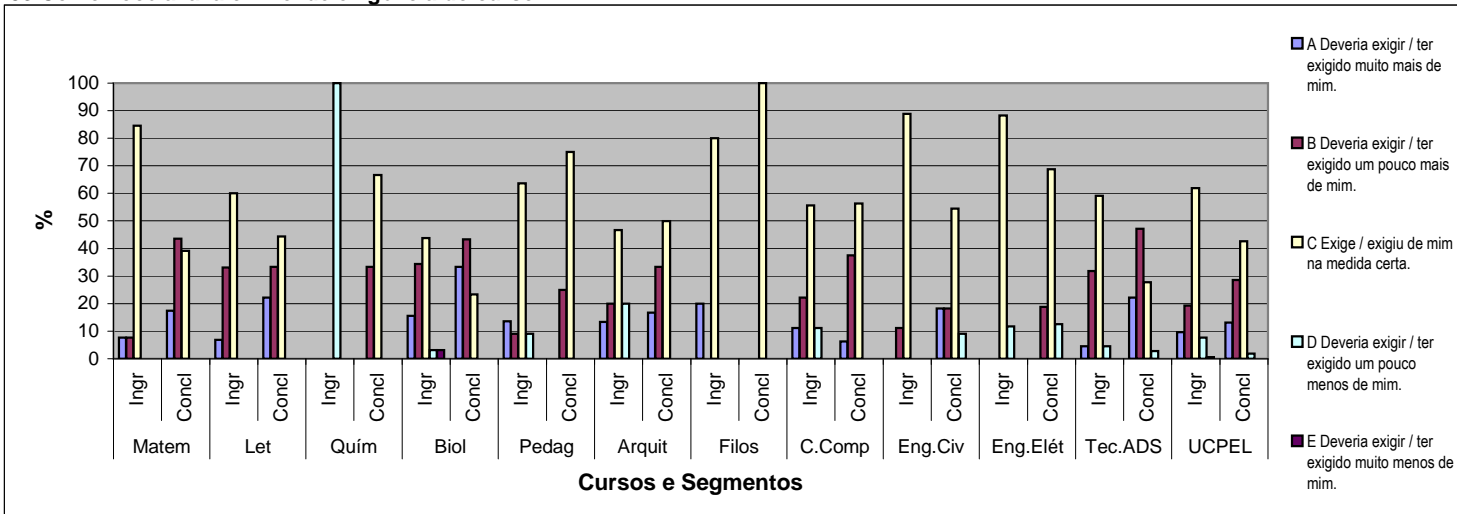

94 Qual você considera a principal contribuição do curso?

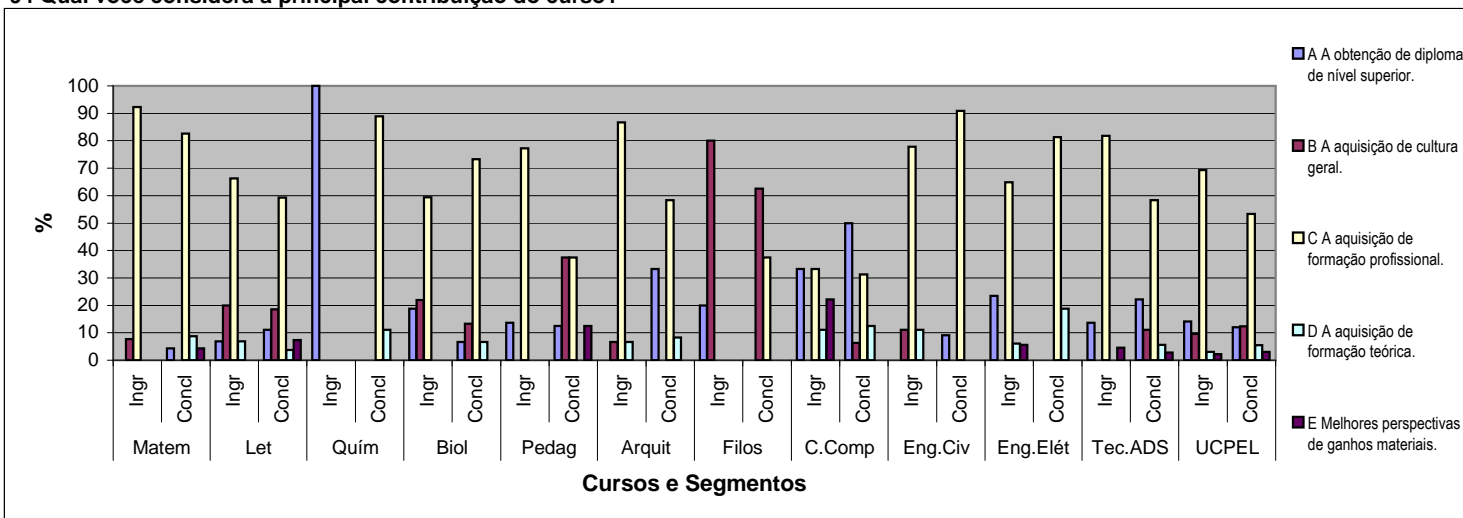

95 Como você avalia a contribuição do curso para sua formação?

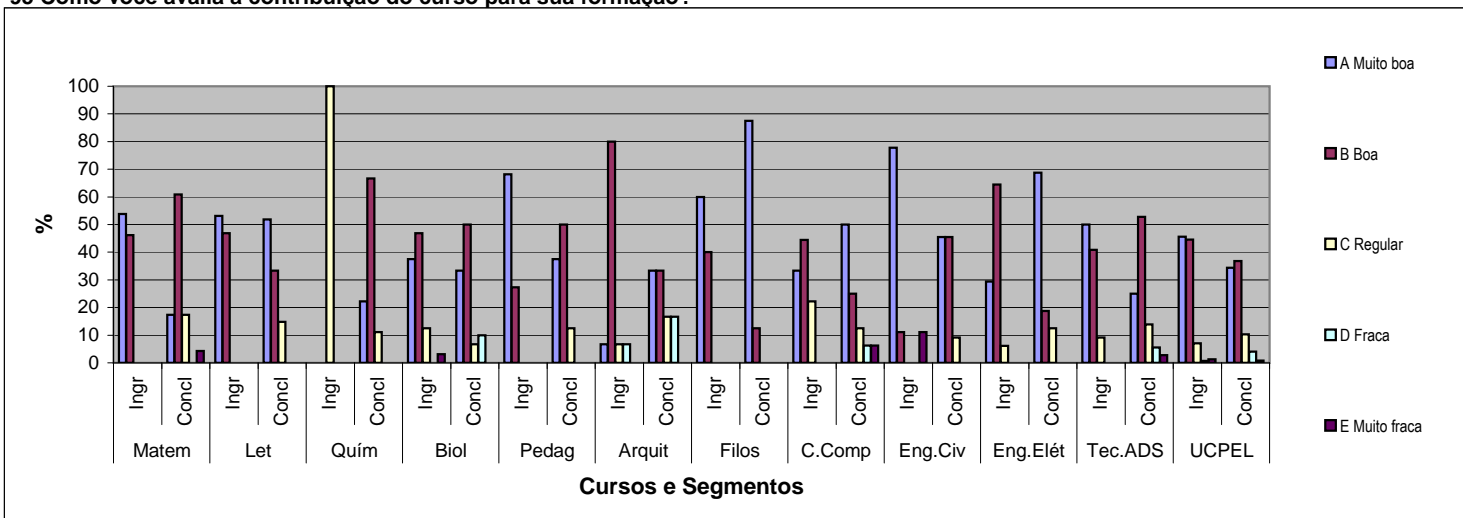

Nas questões de 96 a 105, indique em que medida o conjunto de disciplinas do curso contribui / contribuiu para você desenvolver as competências relacionadas abaixo.

96 Atuação ética, com responsabilidade social, para a construção de uma sociedade includente e solidária.

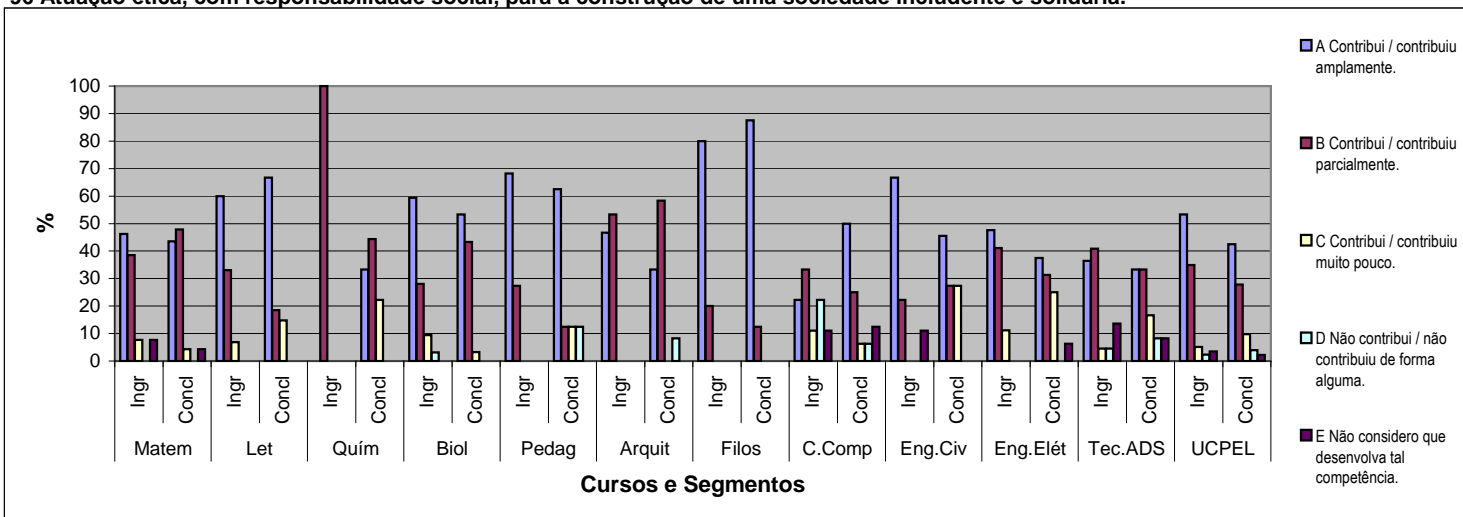



97 Organização, expressão e comunicação do pensamento.

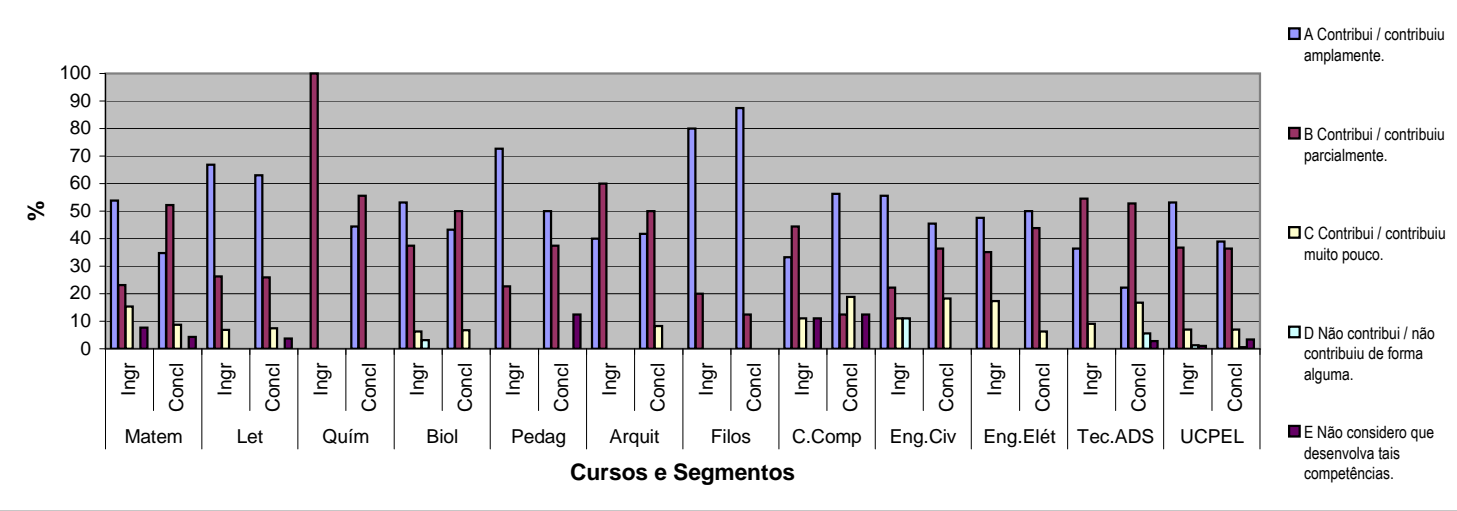

98 Raciocínio lógico e análise crítica.

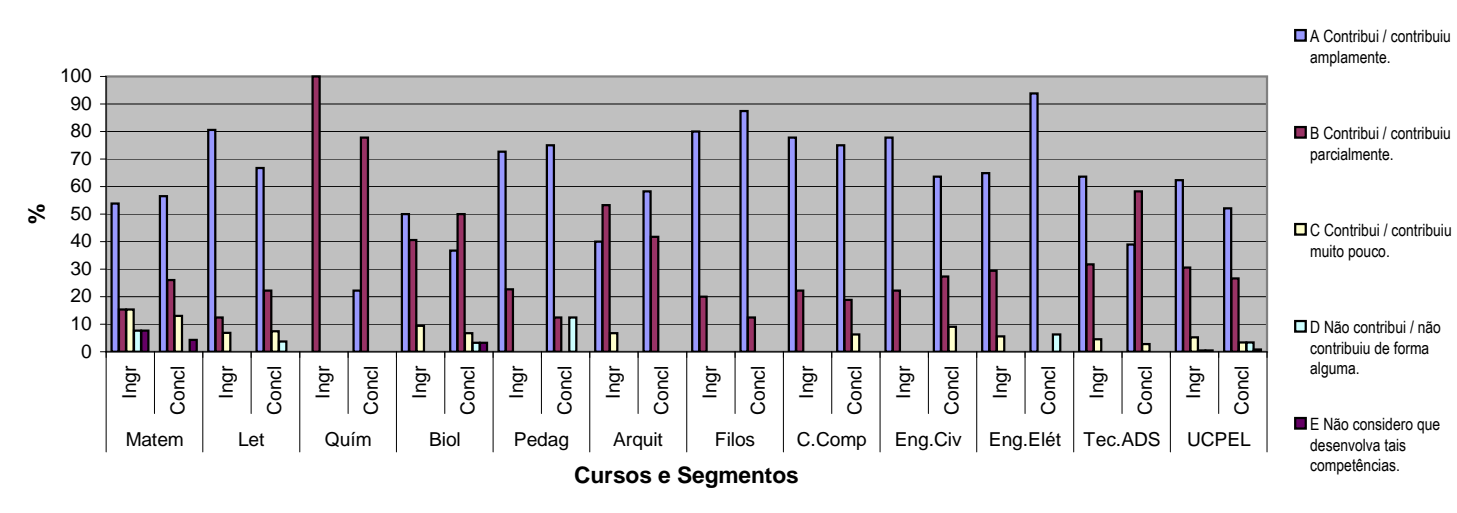

99 Compreensão de processos, tomada de decisão e resolução de problemas no âmbito de sua área de atuação.

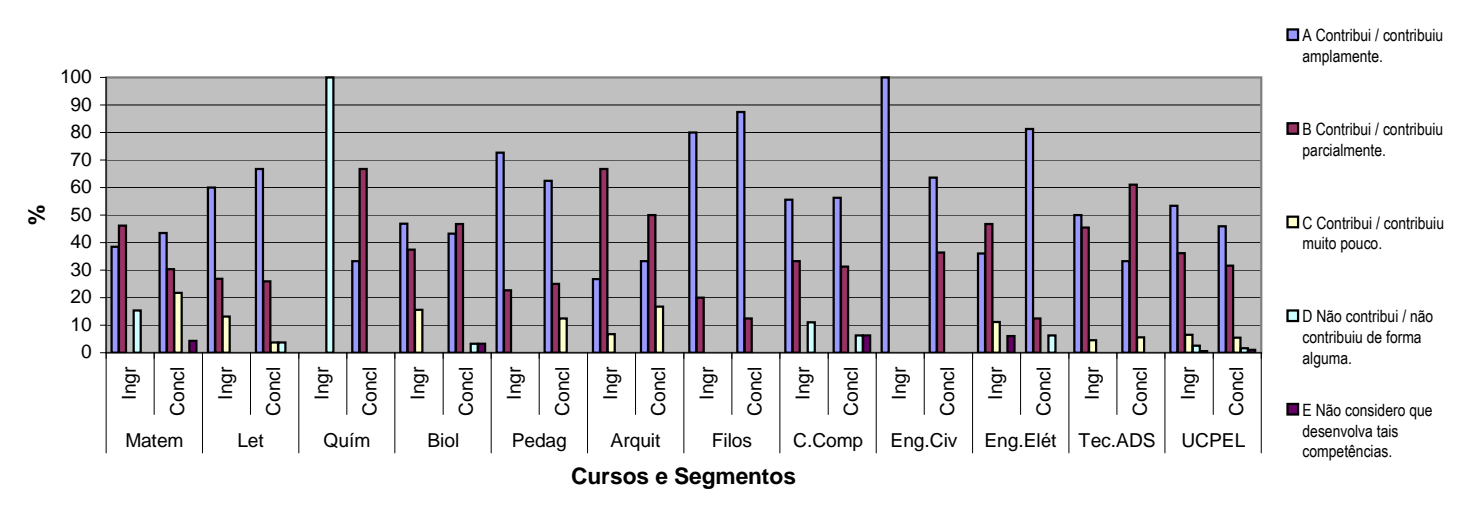

100 Atuação em equipes multi, pluri e interdisciplinares.

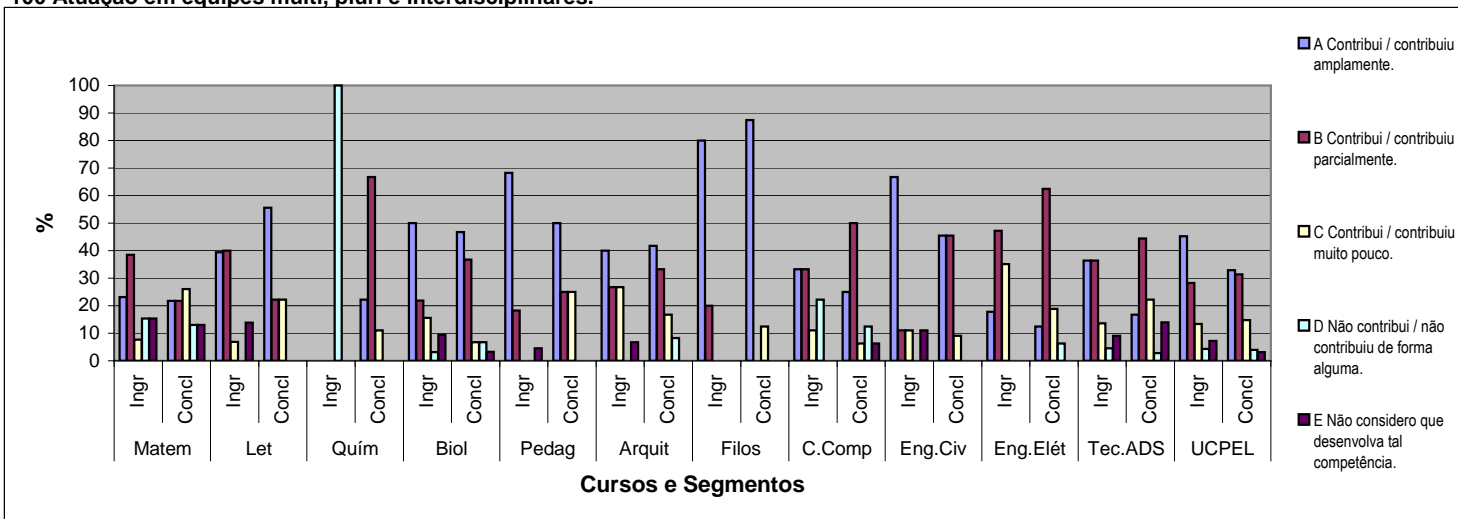

101 Atuação profissional responsável em relação ao meio ambiente.

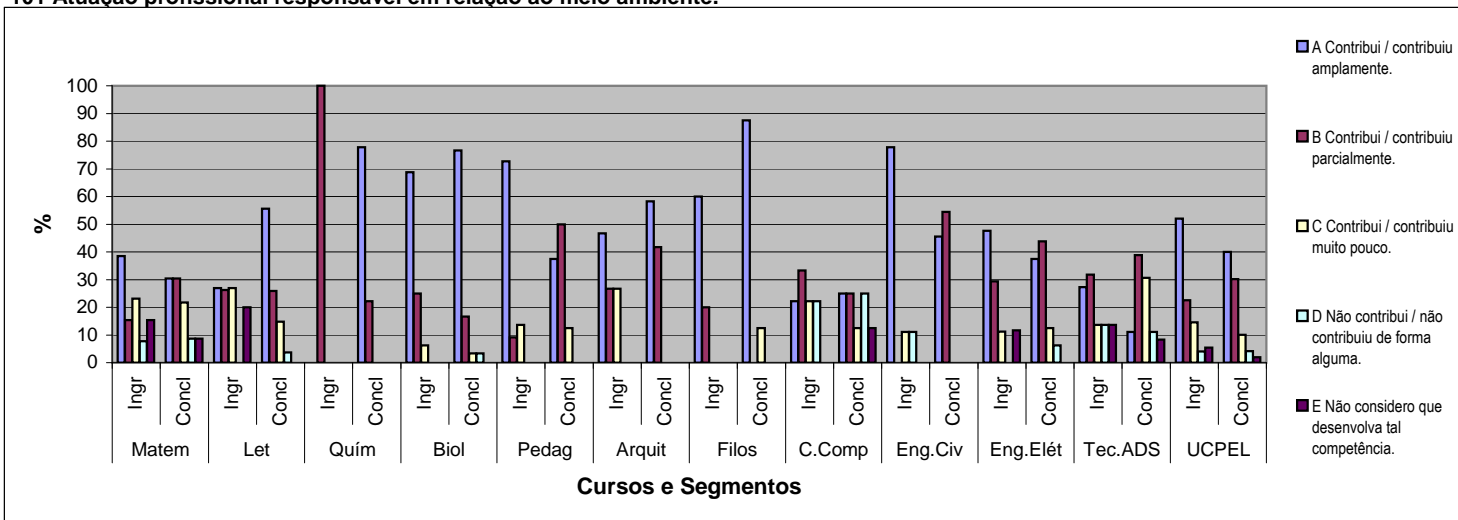

102 Observação, interpretação e análise de dados e informações.

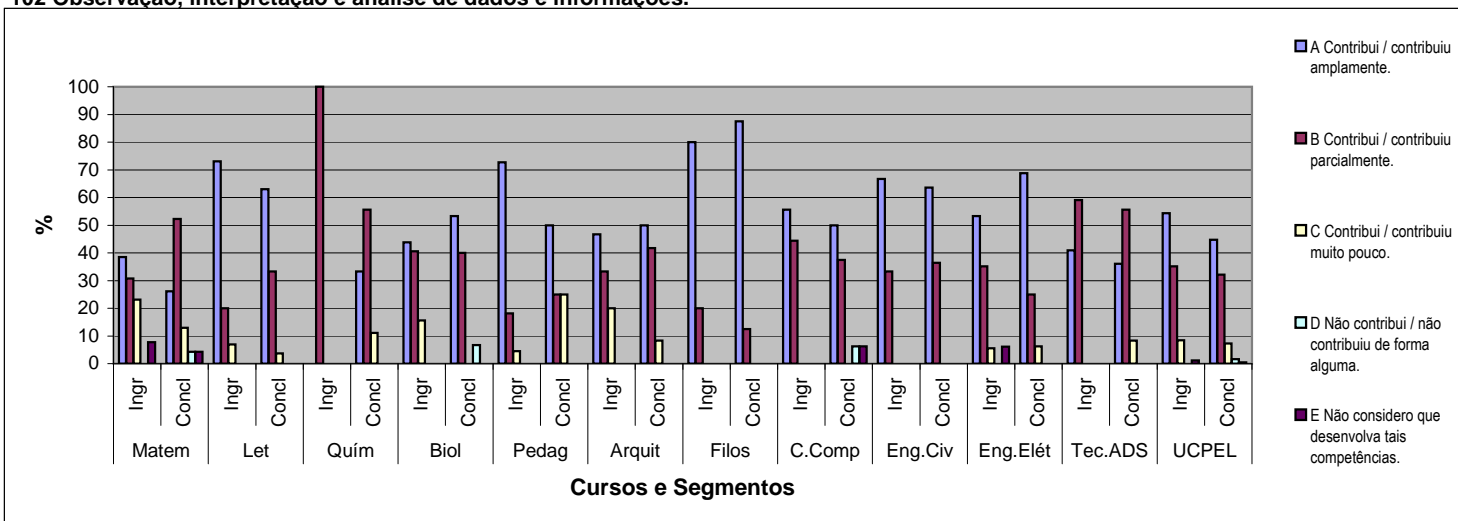

103 Utilização de procedimentos de metodologia científica e de conhecimentos tecnológicos para a prática da profissão.

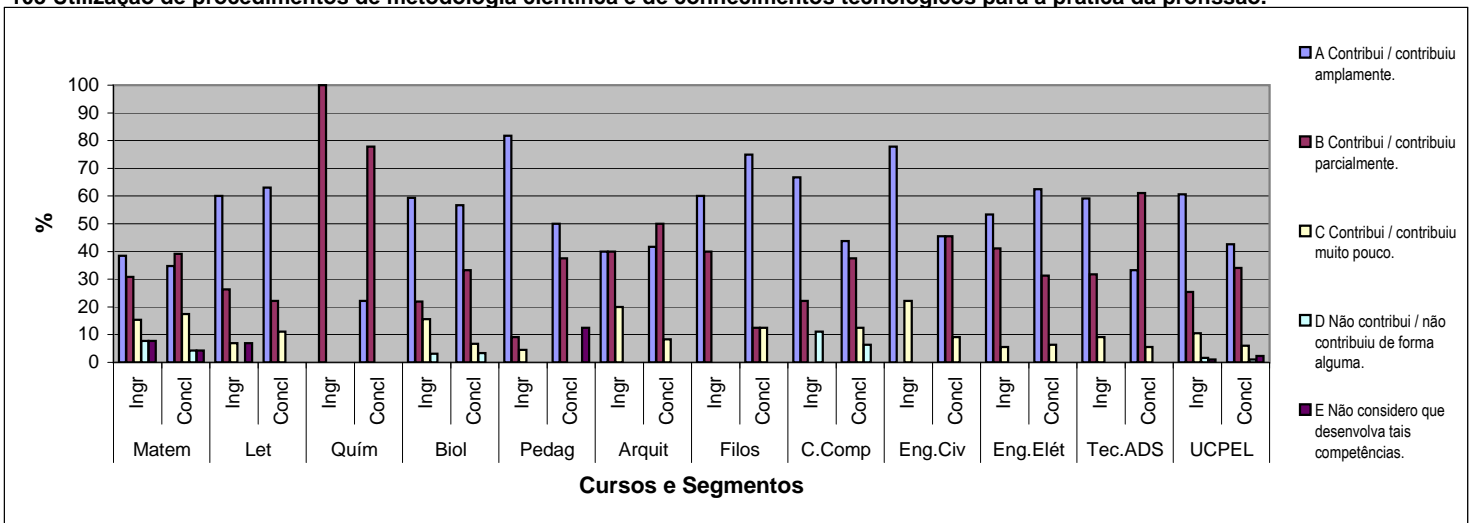

104 Utilização de recursos de informática necessários para o exercício profissional.

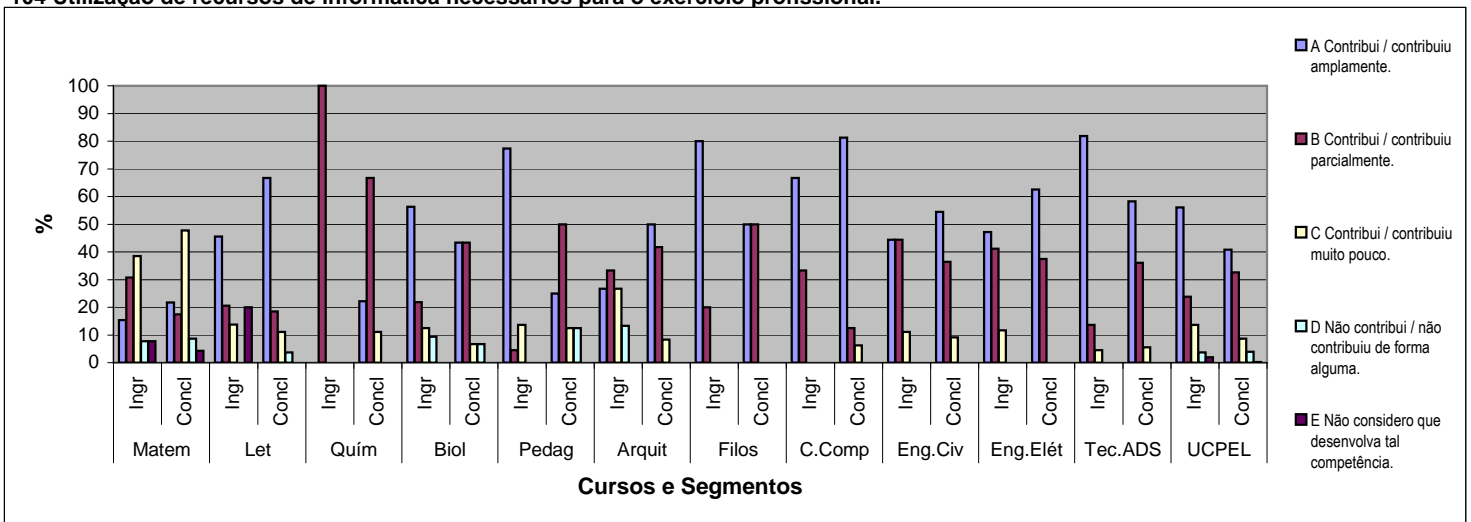

105 Assimilação crítica de novos conceitos científicos e de novas tecnologias.

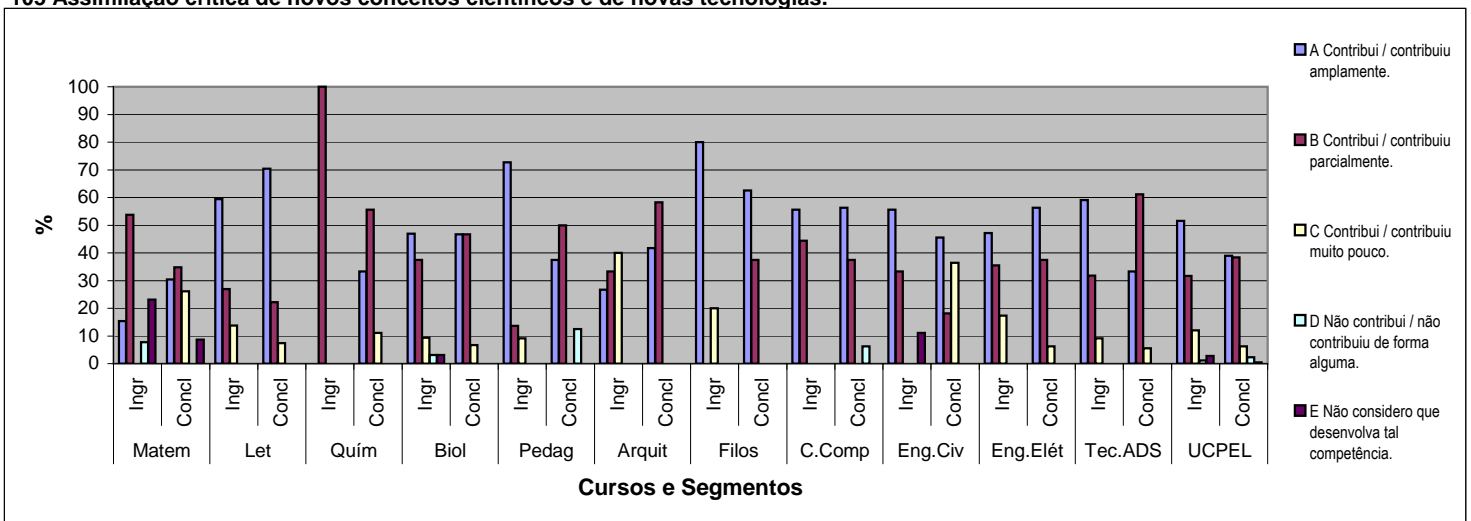

106 Qual o período em que você está matriculado?

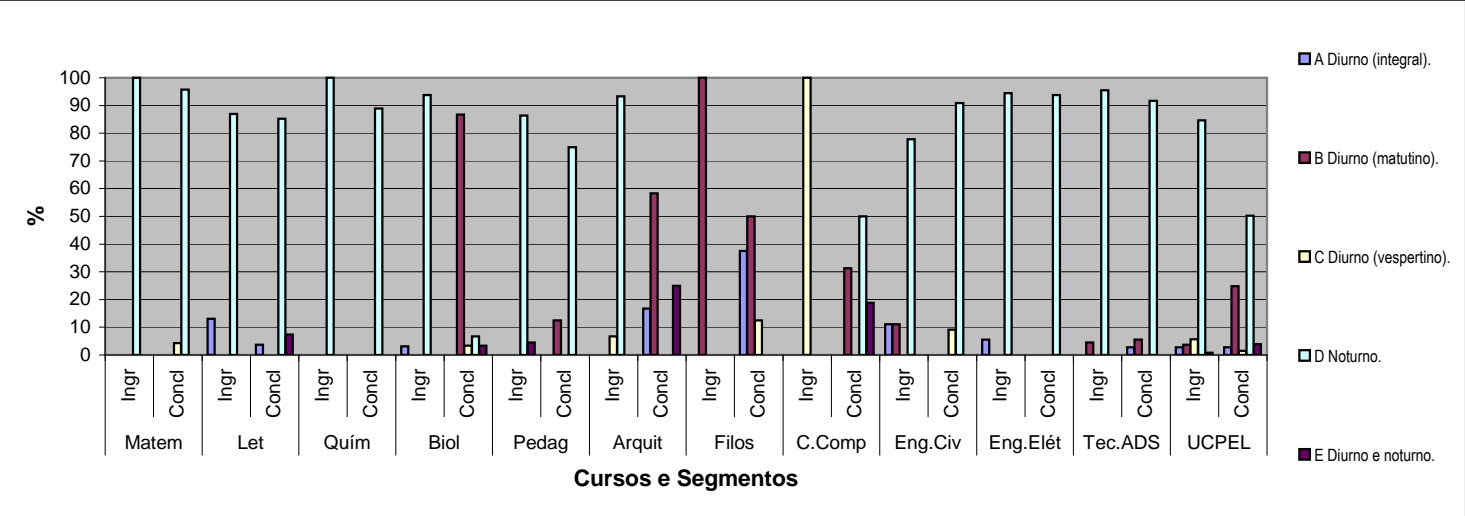

107 Entre as alternativas a seguir, assinale a que melhor expressa sua perspectiva profissional futura.

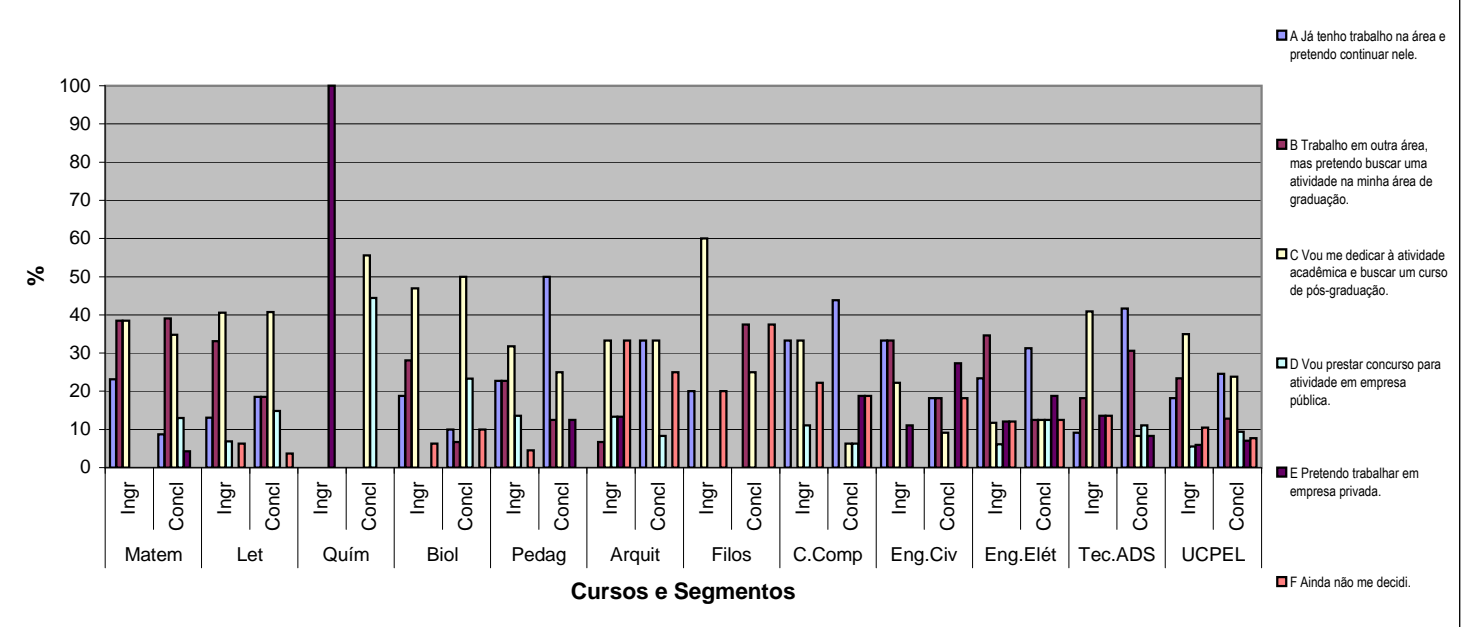

Questões exclusivas para as Licenciaturas

108 Você quer ser professor?

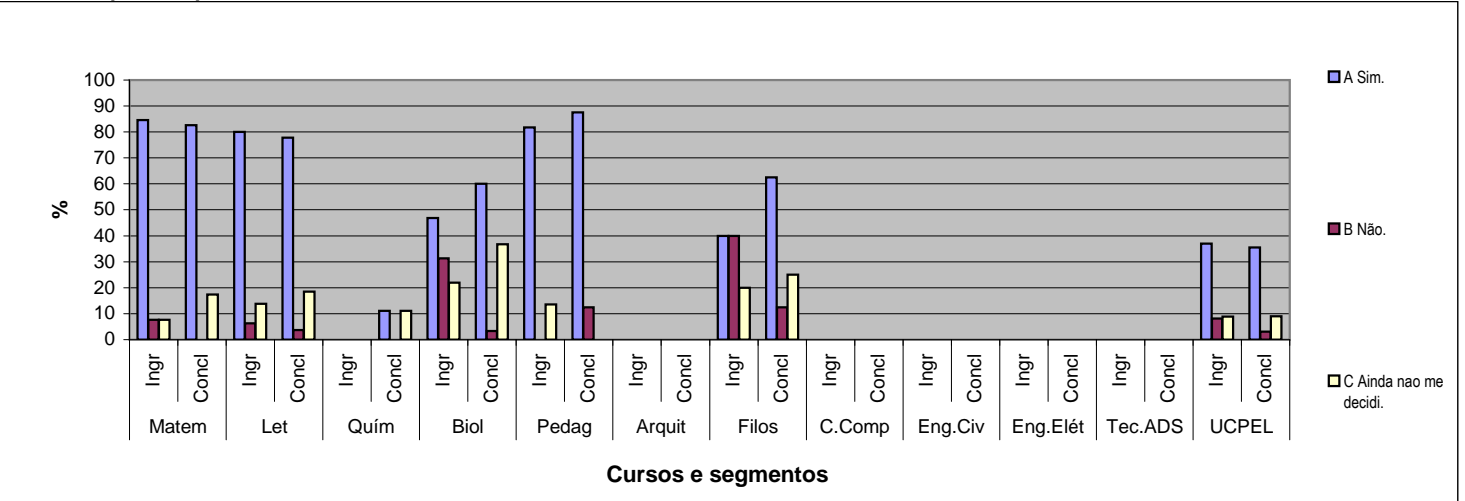



112 O seu curso oferece / ofereceu um conjunto de competências que vão facilitar sua tarefa de professor?

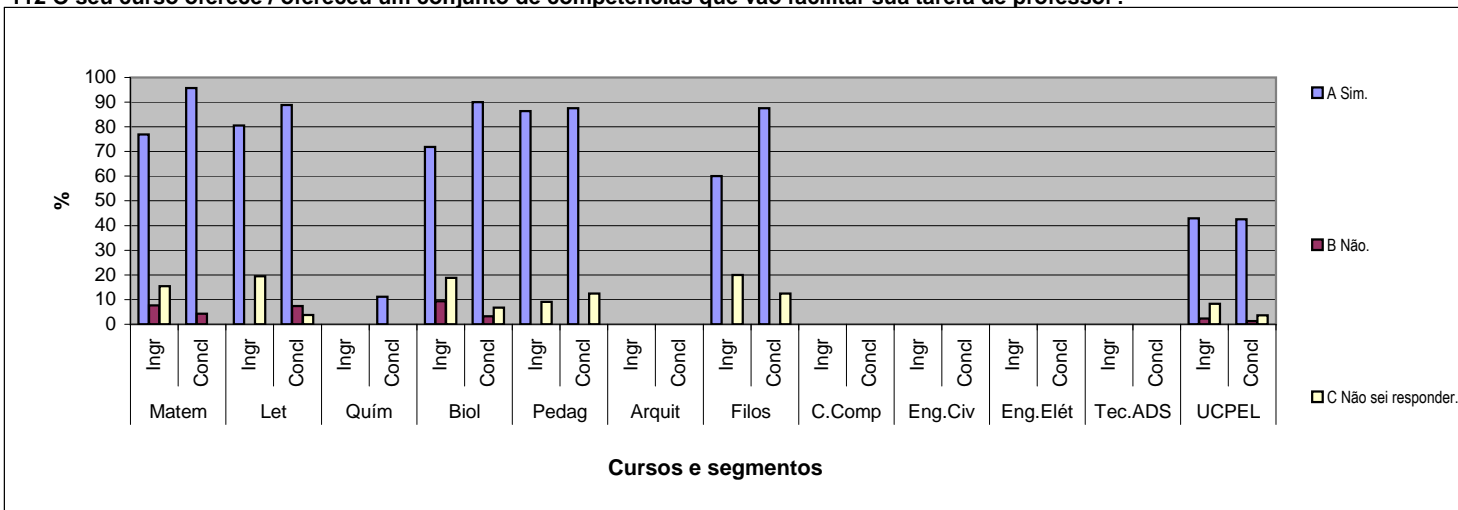

Total de alunos que responderam o questionário sócio econômico

Matemática	Ingr	13
	Concl	26
Letras	Ingr	15
	Concl	30
Química	Ingr	2
	Concl	9
Biologia	Ingr	40
	Concl	33
Pedagogia	Ingr	38
	Concl	12
Arquitetura	Ingr	20
	Concl	20
Filosofia	Ingr	5
	Concl	8
Ciência da	Ingr	10
	Concl	16
Engenharia	Ingr	12
	Concl	15
Engenharia	Ingr	21
	Concl	26
Tecnólogo A	Ingr	26
	Concl	39
Total	Ingr	202
	Concl	234