

# UNIVERSIDADE CATÓLICA DE PELOTAS

## Comissão Própria de Avaliação

### Apresentação dos Resultados da Avaliação Geral da UCPel pelos Egressos Outubro / 2005

A tabulação dos dados evidenciados nos instrumentos aplicados junto a 255 respondentes, revelou os seguintes resultados:

#### 1. Curso concluído:

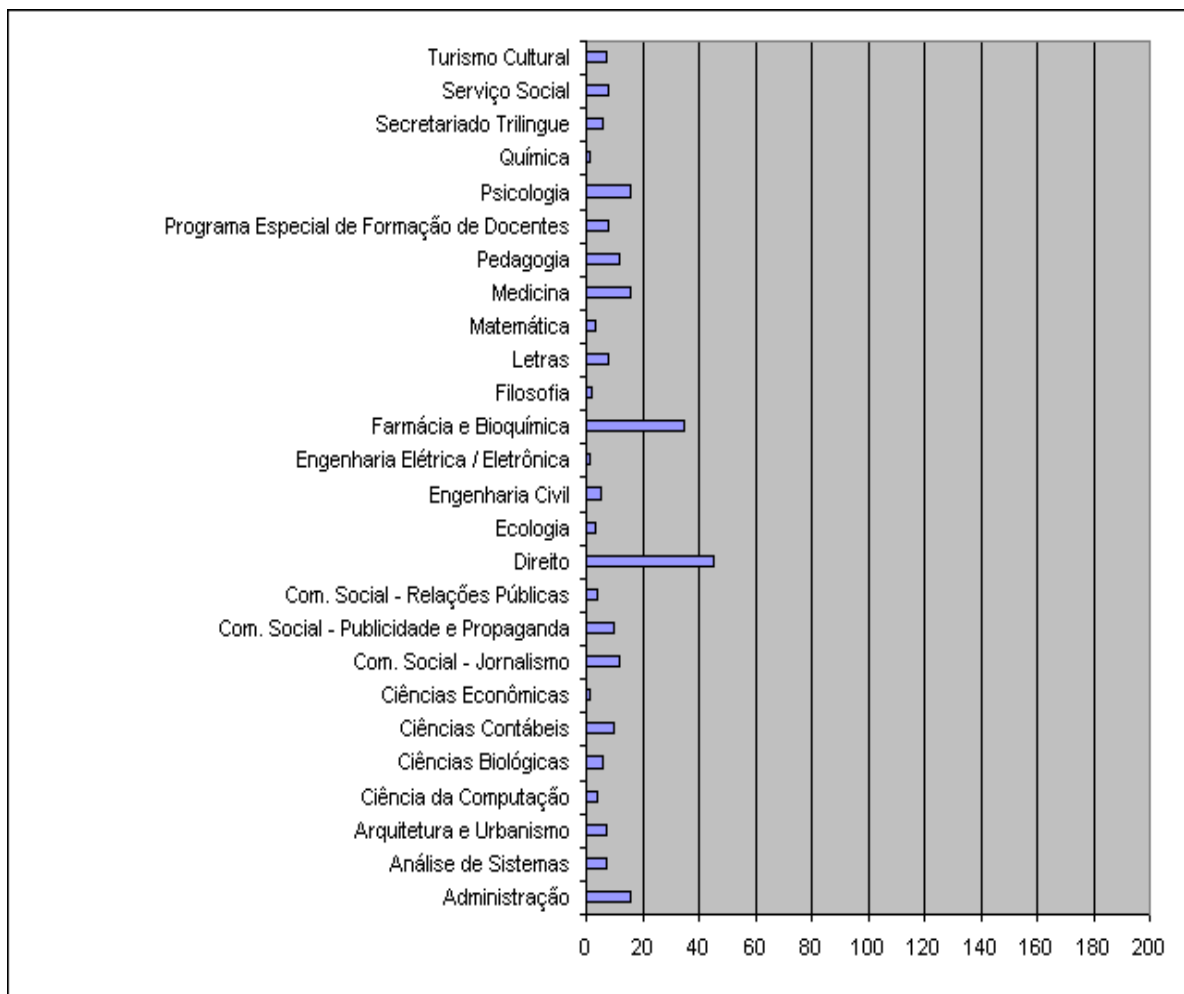

#### 2. Ano e semestre de sua formatura:

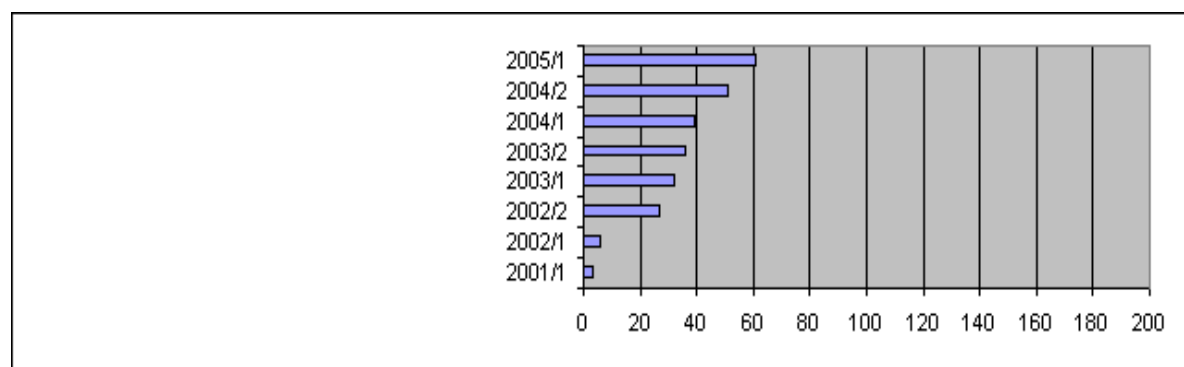

### 3. Qual a sua idade ?

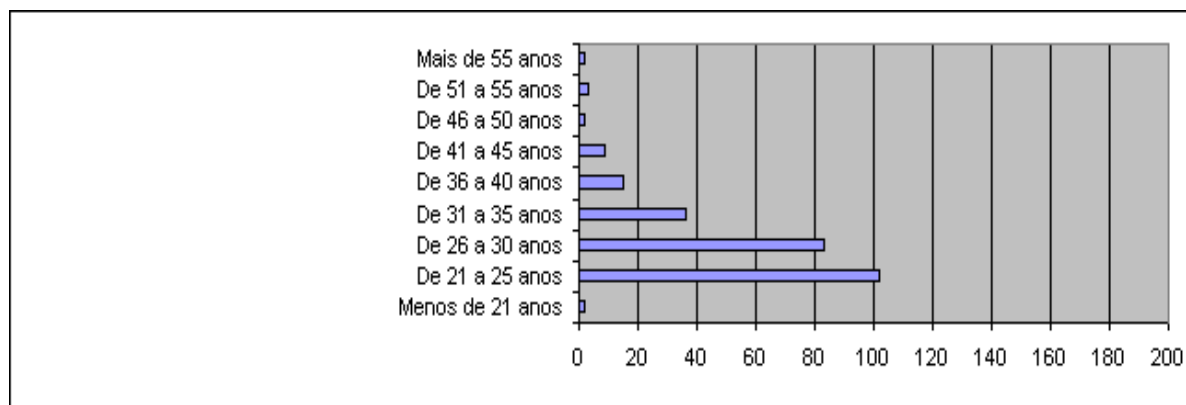

### 4. Sexo:

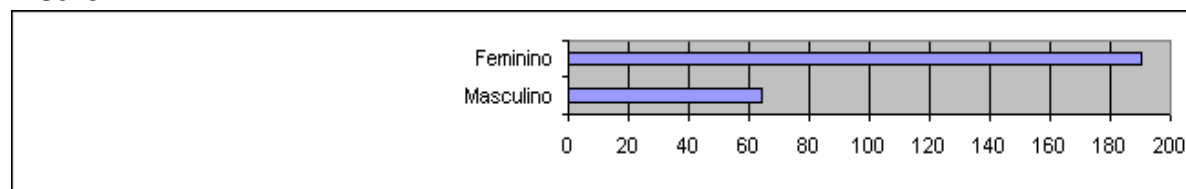

### 5. Estado Civil

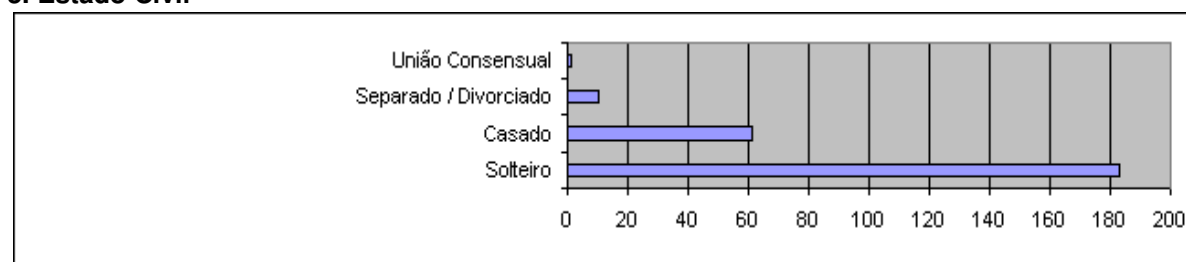

### 6. Você trabalha ?

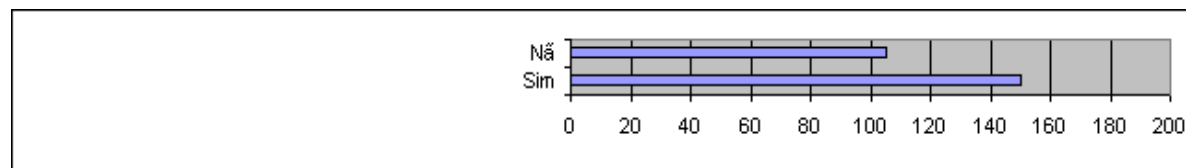

### 7. Caso trabalhe, em que área ?

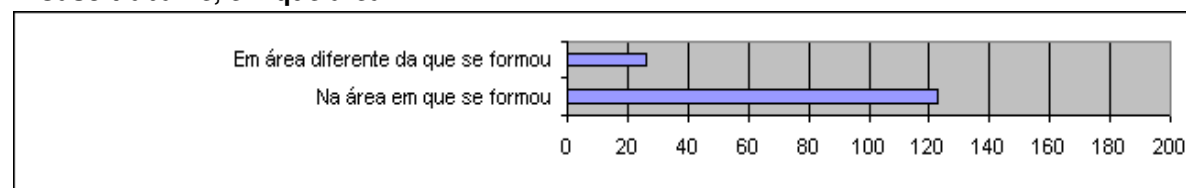

**7.a. Se trabalha na área em que se formou, em que setor você trabalha ?**

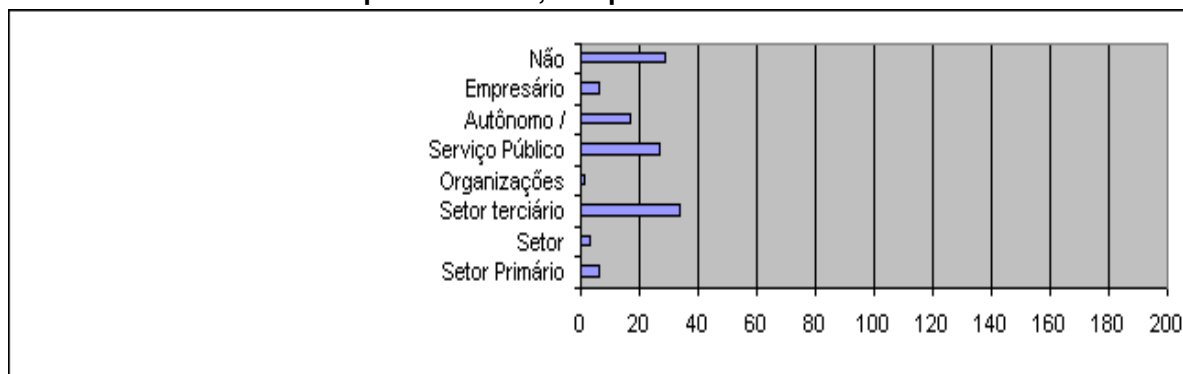

**8. Quanto tempo levou entre sua formatura e o ingresso no mercado de trabalho ?**

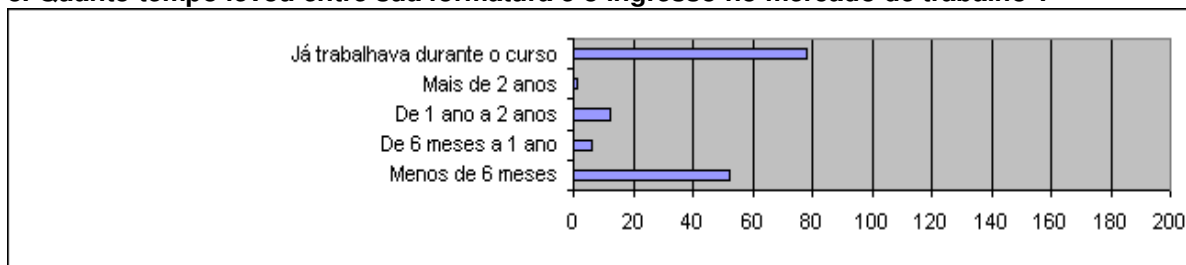

**9. O título obtido na UCPel foi importante para o ingresso no mercado de trabalho ?**

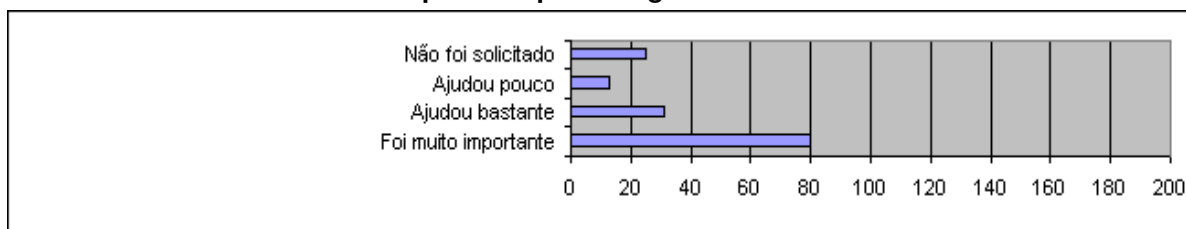

**10. Houve mudança profissional em decorrência do seu curso universitário ?**

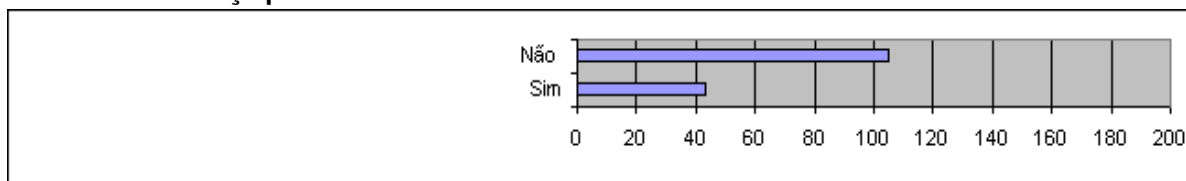

**11. Caso tenha havido mudança profissional, qual foi ?**

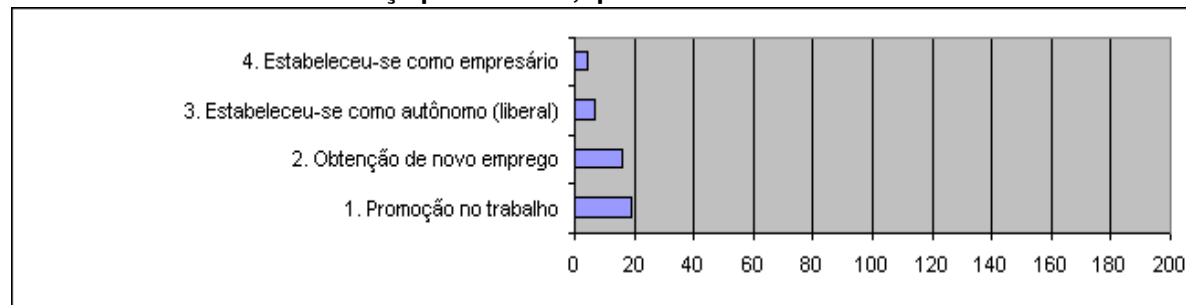

**12. Os conhecimentos adquiridos durante o seu curso universitário foram importantes para o desempenho de suas atividades profissionais?**

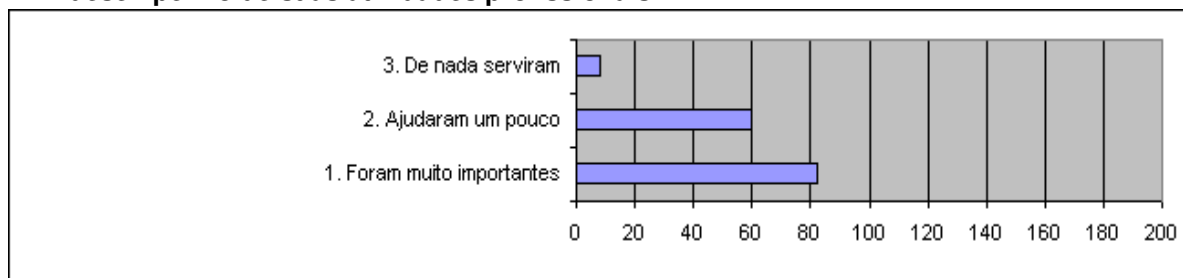

**13. Como está o mercado de trabalho em sua área de atuação/profissão ?**



**14. Você cursou ou está cursando algum curso de Pós-Graduação?**

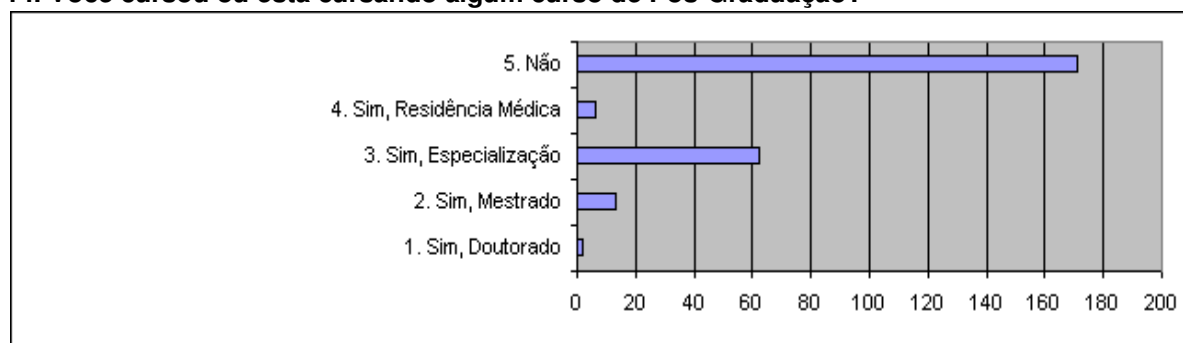

**15. Você acompanha as notícias, informações e eventos promovidos pela UCPel?**

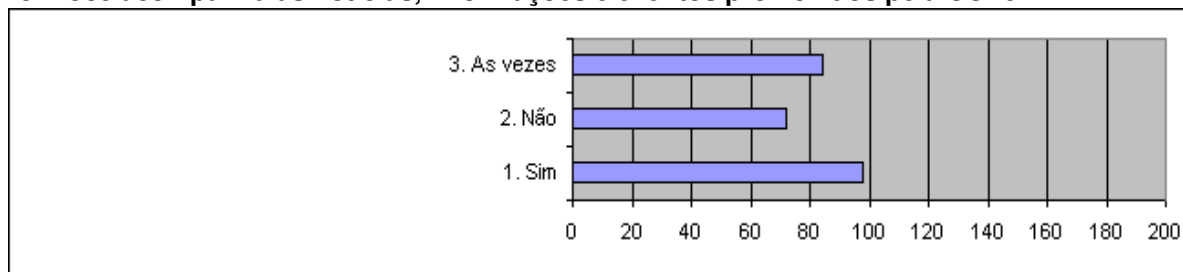

**16. Se você acompanha, através de que meios ?**

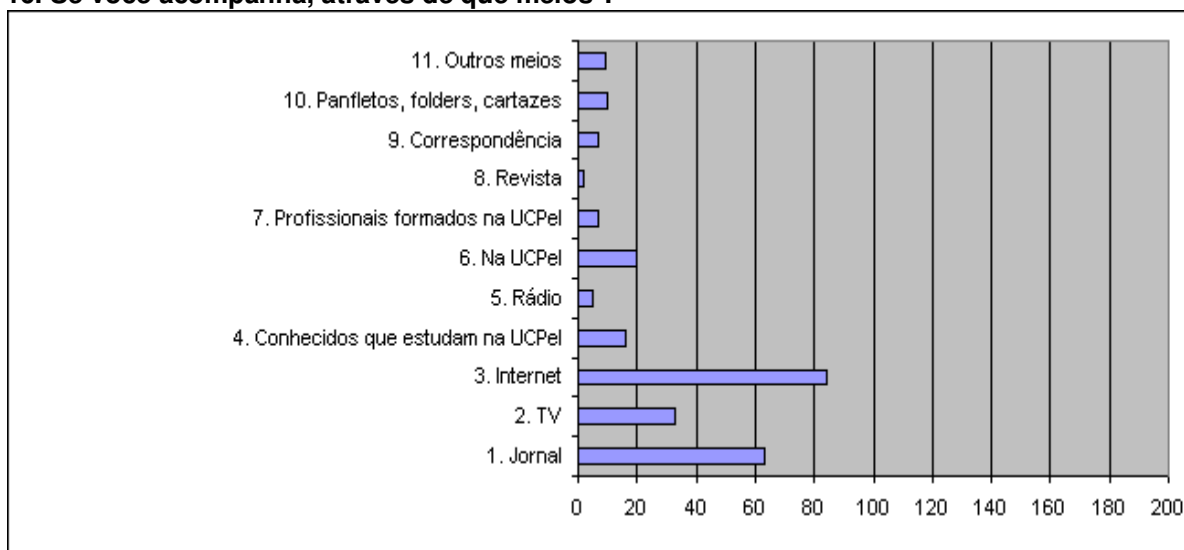

**17. Você acha que a UCPel contribuiu para a formação ética e desenvolvimento do senso de responsabilidade social?**

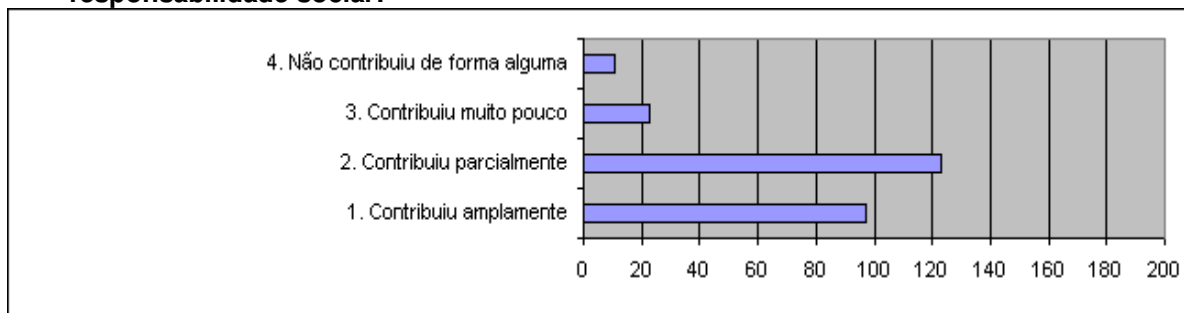

**18. Acha que seu curso na UCPel contribuiu para que você desenvolvesse capacidade de organização, expressão e comunicação do pensamento?**

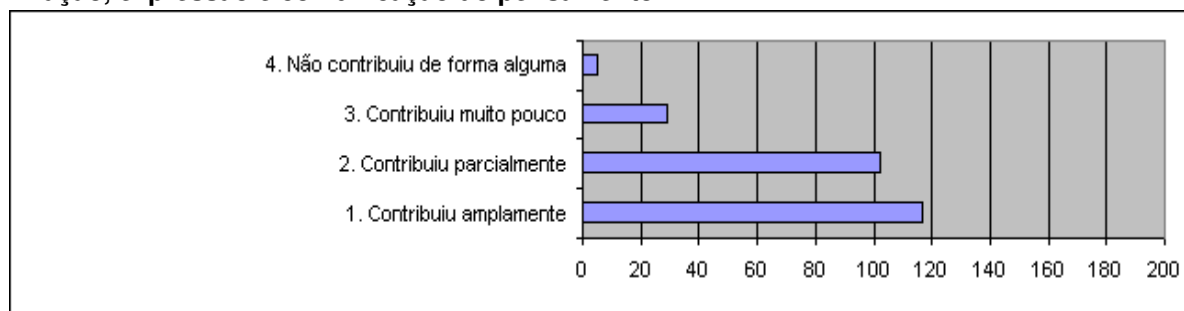

**19. Durante seu curso na UCPel foram oferecidas condições para desenvolver a interpretação de informações e a análise crítica?**

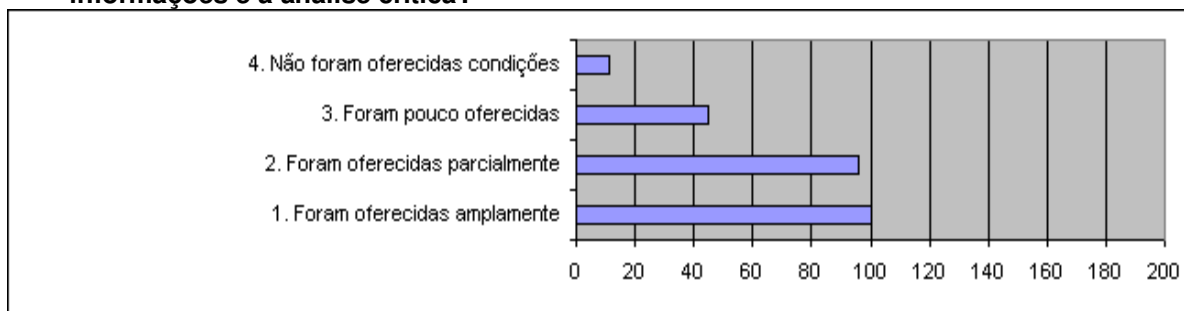

**20. Considera que seu curso ofereceu condições de desenvolver um perfil profissional com capacidade de trabalho em equipes interdisciplinares?**

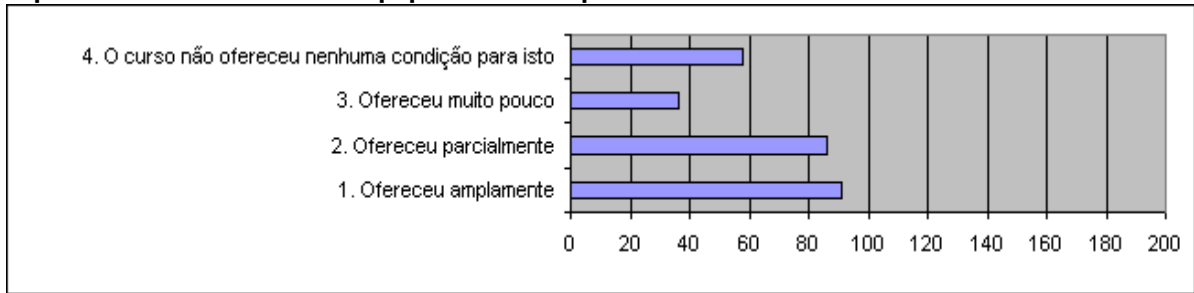

**21. Considera que seu curso ofereceu condições de desenvolver a capacidade de resolução de problemas no âmbito de sua área de atuação ?**

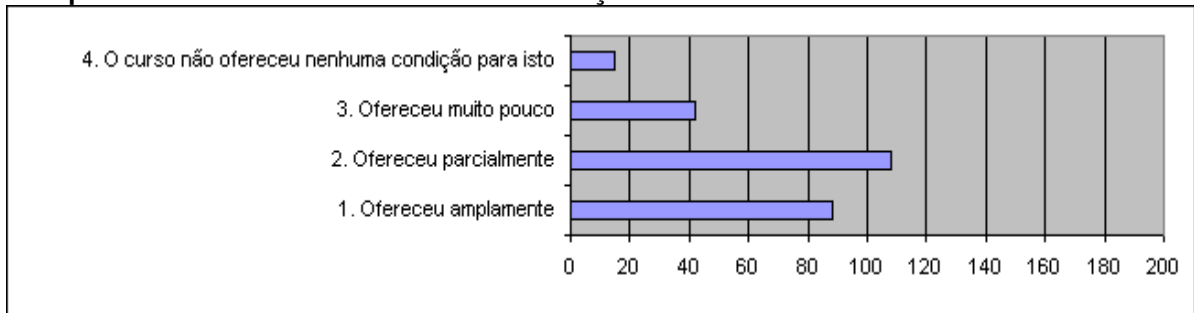

**22. Acha que seu Curso na UCPel o preparou para utilizar metodologias, conhecimentos científicos e tecnologias necessários para a prática de sua profissão ?**

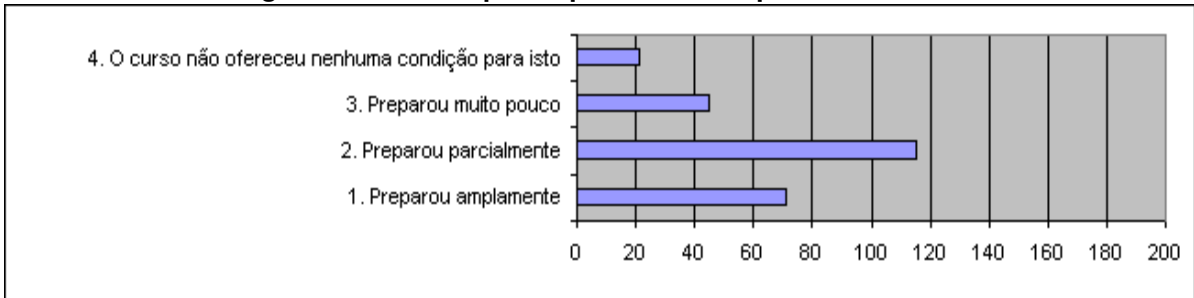

**23. Na escala de zero a dez, que nota você atribui à Universidade Católica de Pelotas?**

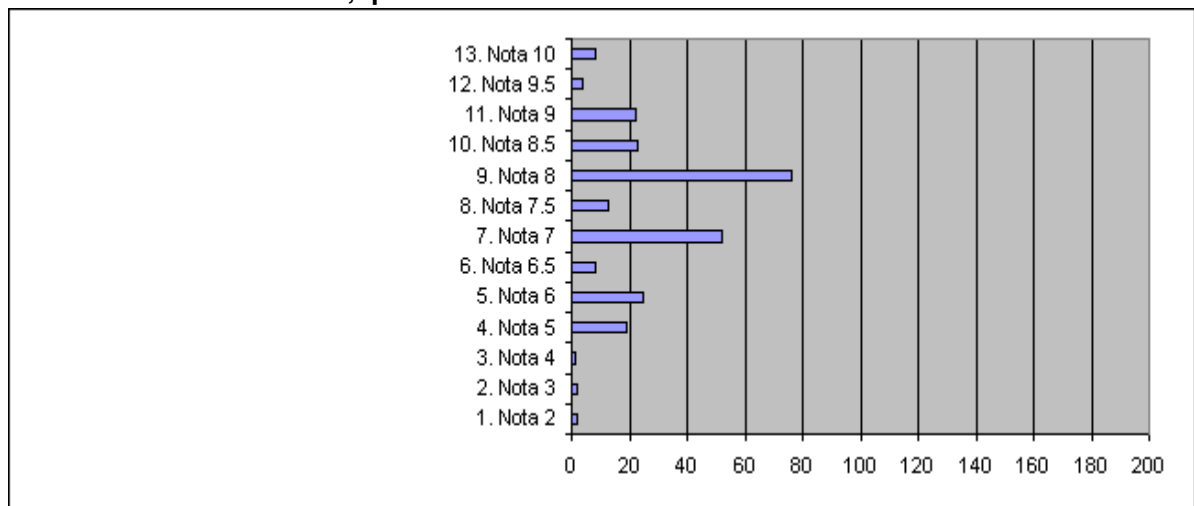

**24. Se você fosse iniciar agora a sua formação profissional, optaria novamente pela UCPel?**

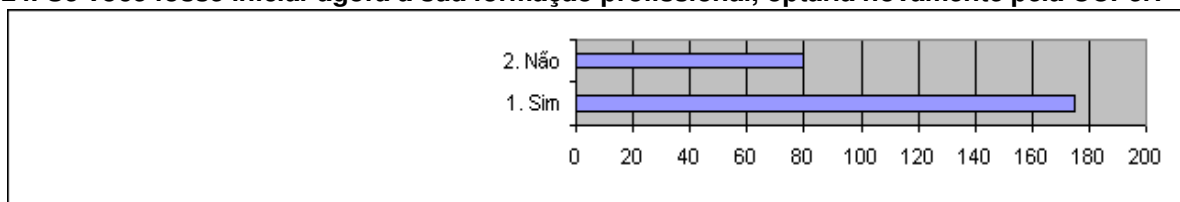

**25. Caso optasse pela UCPel, porque o faria?**

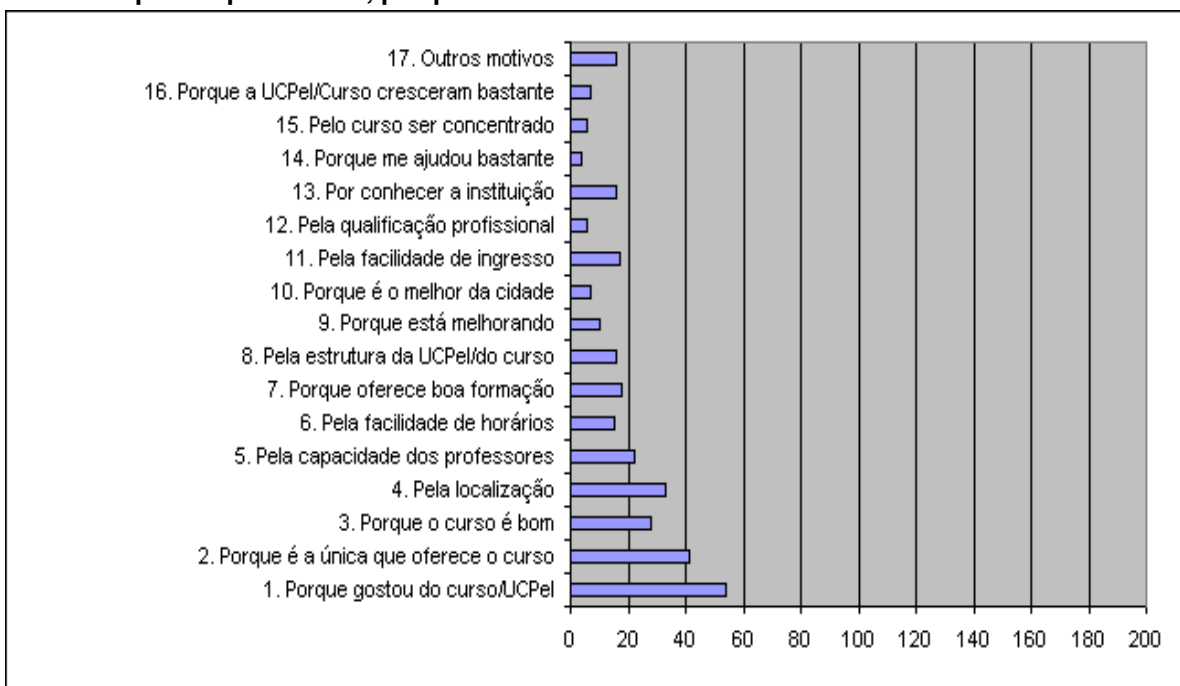

**26. Caso não optasse pela UCPel, porque o faria?**

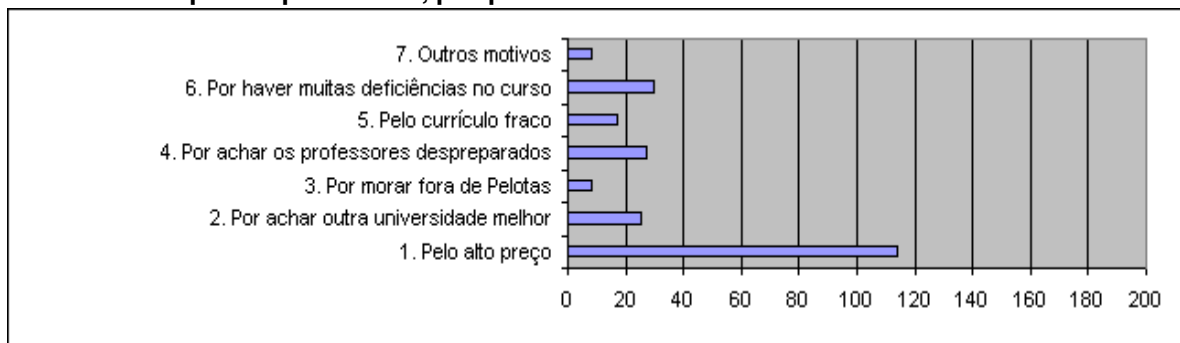

**27. Você se mantém vinculado, de alguma forma, as ações da UCPel?**

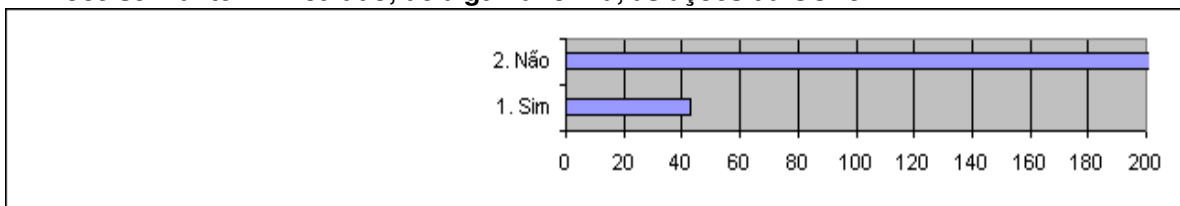

**28. Caso afirmativo, em quais atividades?**

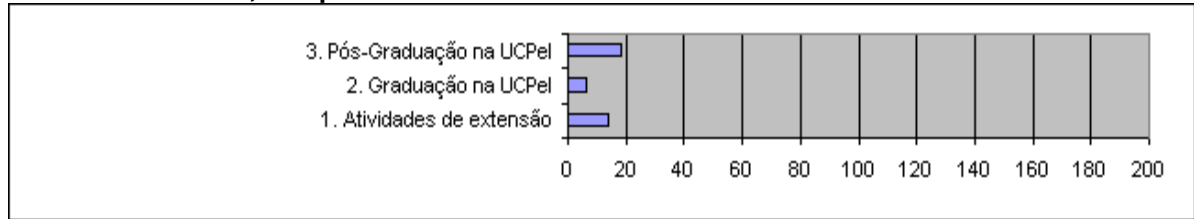

**29. Gostaria de conhecer o resultado dessa pesquisa?**

